PARKETT PARQUET

SORTIMENT

RANGE | ASSORTIMENTO | ASSORTIMENT



SCHEUCHER®

INHALT

CONTENT

CONTENUTI

CONTENT

| | | | |
|--|---|---|-----|
| FLO_R SYSTEME SYSTEMS SISTEMI SYSTEMES | 1 | ELEVATION | 11 |
| HOLZARTEN WOOD TYPES LEGNO SPECIE TYPES DE BOIS | 2 | WOOD flor NOVOLOC® 5G | 86 |
| OBERFLÄCHENSTRUKTUREN SURFACE STRUCTURES STRUTTURE SUPERFICIALI STRUCTURES DE SURFACE | 4 | Produkt - Highlights Product highlights | 88 |
| OBERFLÄCHENVEREDELUNGEN SURFACE FINISHES TRATTAMENTI DELLA SUPERFICIE FINITIONS DE SURFACE | 6 | WOODflor 222 | 92 |
| FARBEN COLOURS COLORI COULEURS | 8 | WOODflor 182 | 106 |
| | | WOODflor 140 | 148 |
| | | WOODflor 182 3-Stab 3-strip 3-listelli 3-frises | 164 |
| | | MULTI flor NOVOLOC® 5G | 190 |
| | | Produkt - Highlights Product highlights | 192 |
| | | MULTIflor 2400 | 199 |
| | | MULTIflor 2200 | 206 |
| | | MULTIflor 1800 - 1200 | 220 |
| | | MULTIflor 740 45° 500 60° | 236 |
| | | MULTIflor 700 N + F T + G M + F R + L | 252 |
| | | BILA flor® | 268 |
| | | Produkt - Highlights Product highlights | 270 |
| | | BILAflor 1000 | 276 |
| | | BILAflor 500 | 285 |
| | | BILAflor 28.1200 | 311 |
| | | PFLEGE & REINIGUNG CARE & MAINTENANCE PULIZIA E MANUTENZIONE ENTRETIEN ET NETTOYAGE | 318 |
| | | STAIR box STAIRS SCALE ESCALIERS | 322 |
| | | SPORTS FLO_R Easyfit Olympic | 324 |
| | | WOHLFÜHLKLIMA FEEL-GOOD CLIMATE CLIMA CONFORTEVOLE CLIMAT DE BIEN-ÊTRE | 326 |





SORTIMENT GUIDE.

RANGE GUIDE | GUIDA AGLI ASSORTIMENTI | GUIDES DE SÉLECTION

STRUKTUR | STRUCTURE | STRUTTURA | STRUCTURES



VALLETTA

-  gebürstet mit Fase 4-seitig
-  brushed with 4-sided bevel
-  spazzolato e bisellato su 4 lati
-  brossé avec 4 chanfreins



VALSEGA

- gesägt und gebürstet
- sawn and brushed
- taglio sega e spazzolato
- scié et brossée

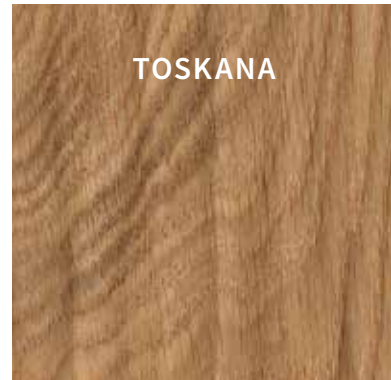

TOSKANA

- geschroppt
- scraped
- piallato a mano
- raboté

FARBEN | COLOURS | COLORI | COULEURS



NATURA



PERLA



BIANCA

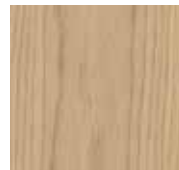

NEBLA







JURA



AKZENT

VEREDELUNG | FINISHING | TRATTAMENTO | FINITION



-  natürlich matt, geölt und gewachst
-  natural matt, oiled and waxed
-  naturalmente opaco, oliato e cerato
-  mat naturel, huilé et ciré



- seidenmatt glänzend, versiegelt
- satin glossy, sealed
- satinato lucido, verniciato
- satiné brillant, verni



- naturbelassen matt, versiegelt
- natural matt, sealed
- opaco naturale, verniciato
- mat naturel, verni

SORTIERUNG | GRADES | SCELTE | ASSORTIMENTS

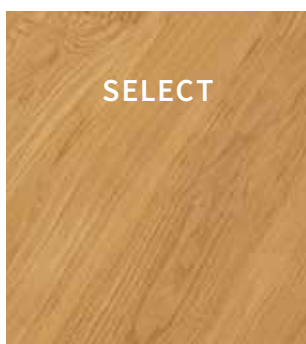

SELECT

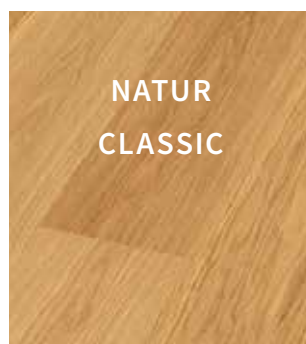

NATUR
CLASSIC

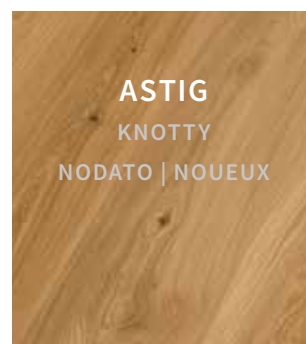

ASTIG
KNOTTY
NODATO | NOUEUX



COUNTRY*
RUSTIKAL
STRUKTUR
EFFECT

* bei Landhausdielen Eiche splintfrei
* available in 1-strip oak, sap free
* per plancia in terra rovere privo di alborno
* Sur les grandes lames en chêne:
sans aubier

GARANTIERT ERSTKLASSIGE QUALITÄT | GUARANTEED FIRST CLASS QUALITY QUALITÀ DI PRIMA CLASSE GARANTITA | PREMIÈRE QUALITÉ GARANTIE



Höchste Präzision in der Produktion garantiert die einzigartige Qualität jedes einzelnen Parketts von Scheucher. Sowohl die optimale Nutzung der Ressourcen, als auch die ausschließliche Verwendung von absolut umweltschonenden Methoden in jedem einzelnen Produktionsschritt zählen zu den Grundsätzen der Scheucher Holzindustrie GmbH. Dadurch ist es dem traditionellen Familienbetrieb auch möglich, mit jedem Parkett ein ausgezeichnetes Qualitätsprodukt zu verwirklichen.



Highest precision in production guarantees the unique quality of every single parquet from Scheucher. True to the principles of Scheucher Holzindustrie GmbH, every single stage of the manufacturing process is geared towards using our natural resources in the most sustainable ways and applying the highest standards of environmental protection. These principles enable the family-run company with a long tradition to create an excellent product of highest quality.



Per ogni singolo parquet prodotto dall'azienda Scheucher viene garantita la massima precisione nella produzione. Lo sfruttamento ottimale delle risorse e il rispetto assoluto per le normative ambientali in ogni processo produttivo sono principi cardine di Scheucher Holzindustrie GmbH. L'azienda a conduzione familiare Scheucher grazie all'osservanza di questi requisiti riesce a garantire la massima qualità nella produzione di ogni singolo elemento.



La précision maximale dans la fabrication garantit la qualité sans équivalent de chaque parquet individuel de Scheucher. L'utilisation optimale des ressources et le recours exclusif à des méthodes respectueuses de l'environnement à chaque étape de la fabrication font partie des principes de la société Scheucher Holzindustrie GmbH. Cela permet à notre entreprise familiale traditionnelle de faire de chaque parquet un produit d'excellente qualité.



RealWood ist ein Siegel der europäischen Parkettvereinigung für den Nachweis, dass der Boden aus echtem Holz besteht und keine Nachbildung ist.

RealWood is the official seal of the European Parquet Association confirming the parquet is made from real wood and is no artificial replication.

RealWood è l'etichetta della Federazione Europea dell'Industria del Parquet che certifica che si tratta di vero legno e non una riproduzione artificiale.

RealWood est un sigle de l'Association européenne du parquet apportant la preuve que le sol est en bois véritable et n'est pas une reproduction artificielle.



Die CE-Kennzeichnung bestätigt die Einhaltung der europäischen Mindeststandards und ist Voraussetzung für das Inverkehrbringen dieses Produkts.

CE-label confirms compliance with European Standards and is obligatory when selling this product.

Il marchio CE certifica il rispetto degli standard europei minimi ed è obbligatorio per la commercializzazione del prodotto.

Le marquage CE atteste la conformité aux normes minimales européennes et constitue une condition préalable à la mise sur le marché de ce produit.



PEFC-zertifiziertes Holz stammt aus kontrollierten Quellen nachhaltig bewirtschafteter Wälder.

PEFC-certified wood comes from controlled sources of sustainably managed forests.

Legname certificato proveniente da fonti controllate di foresta gestita in modo esemplare.

Le bois certifié PEFC provient de sources contrôlées et forêts gérées de manière durable.



Das Zeichen für verantwortungsvolle Waldwirtschaft

FSC® zertifiziertes Holz stammt aus kontrollierten Quellen vorbildlich wirtschaftender Forstbetriebe, die weltweit einheitliche Prinzipien des FSC® erfüllen. Bezüglich der Verfügbarkeit von FSC®-zertifiziertem Holz | Parkettböden | Holzarten informieren wir Sie jederzeit gerne individuell auf Anfrage.

FSC® certified wood comes from controlled sources which fulfill the world-wide consistent principles of FSC®. Main goal is sustainable forestry in the world. Upon your request, we individually inform you about the availability of FSC® certified wood | parquet floors | wood types at any time.

Legname certificato proveniente da fonti controllate di imprese forestali esemplari che soddisfano i principi comuni globali di FSC®. In merito alla disponibilità di legname | essenze | parquet con certificazione FSC® saremo lieti di informarvi individualmente su richiesta in qualsiasi momento.

Le bois certifié FSC® provient de sources contrôlées d'entreprises de sylviculture exemplaires respectant les principes FSC® standard au niveau mondial. En ce qui concerne la disponibilité des parquets ou des types de bois certifié FSC, bien entendu, nous sommes à votre disposition pour vous informer personnellement.



Die volle Funktionsfähigkeit jedes Scheucher Holzfußbodens wird 30 Jahre lang garantiert. Es gelten die aktuellen Garantiebestimmungen.

The Scheucher warranty guarantees full functionality of your hardwood floor for 30 years. The current terms of warranty apply.

La funzionalità di ogni elemento in legno prodotto dalla Scheucher viene garantita per 30 anni. Valgono gli attuali regolamenti di garanzia.

La durabilité totale de chaque parquet Scheucher est garantie pendant 30 ans. Les dispositions actuellement en vigueur en matière de garantie sont applicables.



Scheucher Parkettböden erfüllen die Vergabekriterien V1.0 der TÜV PROFICERT-product Interior Zertifizierung.

Scheucher parquet floors fulfill the award criteria V1.0 of TÜV PROFICERT-product Interior Certification.

I parquet Scheucher adempiono ai criteri di assegnazione V1.0 di TÜV PROFICERT-product Interior.

Les parquets Scheucher répondent aux critères d'attribution V1.0 de la certification TÜV PROFICERT-Interior.



Scheucher unterstützt das nachhaltige Bauen über Umweltproduktdeklarationen. Unsere Umwelt-Produktdeklaration (EPD) basiert auf internationalen Normen (ISO 14025, ISO 14040ff) sowie der Europäischen DIN EN 15804, welche die Grundlage für europaweite EPDs liefert, sie ist im Deklarationsprogramm des Institut Bauen und Umwelt e.V. (IBU) gelistet. Ebenso erfüllen wir die sehr hohen Anforderungen des amerikanischen LEED v4-Programms. LEED (Leadership in Energy and Environmental Design) ist das weltweit anerkannteste und am häufigsten verwendete Bewertungssystem für grüne Gebäude.

Umwelt-Produktdeklarationen bieten die relevante Datengrundlage um Umwelteigenschaften eines Produktes über den gesamten Lebenszyklus darzustellen. Sie beinhalten allgemeine Produkt-, Ökobilanz- und Zusatzinformationen. Zudem werden sie auf Basis von Kriterien erstellt, die unter Einbeziehung unabhängiger Dritter entwickelt wurden und zusätzlich unabhängig geprüft werden.

Scheucher supports sustainable construction via Environmental Product Declarations (EPDs). Our EPD is based on international standards (ISO 14025, ISO 14040ff) as well as the European DIN EN 15804, which provides the basis for EPD's throughout Europe. It is listed for the sustainability assessment of buildings at IBU - Institut Bauen und Umwelt e.V. Furthermore we meet the high demands of the American LEED v4 program. LEED (Leadership in Energy and Environmental Design) is globally recognized and the most widely used green building rating system in the world.

Environmental Product Declarations give the appropriate data basis to represent environmental attributes of a product for its whole lifecycle and include general product-, life cycle assessment- and additional information. Moreover, they are compiled on a basis of criteria, which among others are developed by independent third parties and which are additionally verified independently.

Scheucher supporta edilizia sostenibile attraverso dichiarazioni ambientali di prodotto. Le nostre dichiarazioni ambientali di prodotto (EPD) si basano su norme internazionali (ISO 14025, ISO 14040), come la normativa europea DIN EN 15804, la quale è la base per tutti gli EPD europei. Essa è elencata nel programma di dichiarazioni dell'Istituto e ambiente e.V. (IBU). Allo stesso tempo adempiamo gli alti requisiti del programma americano LEED v4. LEED (leadership in energia e progettazione ambientale) è il sistema di classificazione per edifici verdi maggiormente riconosciuto ed utilizzato al mondo.

Le dichiarazioni ambientali di prodotto forniscono una base di dati che rappresentano l'intero ciclo di vita delle caratteristiche ambientali di un prodotto. Contengono dati generali dei prodotti, informazioni ecologiche e informazioni aggiuntive. Inoltre vengono creati sulla base di criteri con il coinvolgimento di una terza parte indipendente ed infine testati indipendentemente.

Scheucher soutient la construction durable par des déclarations environnementales de produit. Notre déclaration environnementale de produit (EPD) est basée sur les normes internationales (ISO 14025, ISO 14040ff) et sur la norme européenne DIN EN 15804, qui constitue la base des EPD à l'échelle européenne. Elle figure dans le programme de déclarations de l'Institut Bauen und Umwelt e.V. (IBU). Nous répondons également aux très hautes exigences du programme américain LEED v4. LEED (Leadership in conception énergétique et environnementale) est le système d'évaluation des bâtiments écologiques le plus reconnu et le plus appliqué au monde.

Les déclarations environnementales de produit fournissent la base pertinente pour représenter les données sur les propriétés environnementales d'un produit sur l'ensemble de son cycle de vie. Elles contiennent des informations générales sur le produit, son cycle de vie et des informations complémentaires. Elles sont établies par ailleurs sur la base de critères qui ont été mis au point avec la consultation de tiers indépendants et qui sont également vérifiés de manière indépendante.

FLO R

SYSTEME
SYSTEMS | SISTEMI
SYSTEMES

Unterschiedliche Aufbauarten und Verarbeitungen. 
Mehr Technologie, mehr Individualität:
Mit den innovativen 2- und 3-Schicht Parkettkollektionen von Scheucher genießen Sie das volle Auswahlspektrum, perfekt zurechtgeschnitten auf die Anforderungen des heutigen Baugeschehens.



Different construction types and finishes. More technology. More individuality:

With the innovative 2- and 3-layer parquet collections from Scheucher you can benefit from the full range of options which are optimally tailored to the requirements of modern construction processes.



Diversi tipi di strutture e finiture. Più tecnologia. Più individualità:

Grazie alle innovative collezioni di parquet a 2 o 3 strati di Scheucher siete liberi di scegliere il modello più adatto a voi, realizzato con precisione estrema secondo i criteri della moderna attività edile.



Différents types de structure et de finition. Plus de technologie, plus d'individualité:

Avec les collections innovantes de parquets à deux et trois couches de Scheucher, vous pouvez profiter de la gamme complète des produits parfaitement adaptés aux exigences du secteur de la construction.

WOODflor NOVOLOC® 5G



NOVOLOC®



RELOC



5G

3-SCHICHT PARKETT

3-LAYER PARQUET | PARQUET 3-STRATI | PARQUET 3 COUCHES



MULTIflor NOVOLOC® 5G



NOVOLOC®



5G

2-SCHICHT PARKETT

2-LAYER PARQUET | PARQUET 2-STRATI | PARQUET 2 COUCHES



MULTIflor 700 NUT+FEDER



N + F

TONGUE+GROOVE | MASCHIO+FEMMINA
RAINURE+LANGUETTE

2-SCHICHT PARKETT

2-LAYER PARQUET | PARQUET 2-STRATI | PARQUET 2 COUCHES



BILAflor®



BILAflor®

2-SCHICHT PARKETT

2-LAYER PARQUET | PARQUET 2-STRATI | PARQUET 2 COUCHES



HOLZARTEN | WOODTYPES

| | |
|-----------------------------|-------------------------|
| EICHE | OAK |
| EICHE KERNGERÄUCHERT | OAK SMOKED |
| EICHE KERNGERÄUCHERT MEDIUM | OAK SMOKED MEDIUM |
| EICHE GEDÄMPFT | OAK STEAMED |
| ALTEICHE | OLD OAK |
| NUSS | BLACK WALNUT |
| AHORN KANADISCH | HARD MAPLE |
| ESCHE | ASH |
| BUCH E GEDÄMPFT | BEECH STEAMED |
| KIRSCH AMERIKANISCH | BLACK CHERRY |
| KIRSCH EUROPÄISCH GEDÄMPFT | CHERRY EUROPEAN STEAMED |
| IROKO | IROKO (KAMBALA) |
| MERBAU | MERBAU |
| ROTEICHE | RED OAK |

SORTEN LEBEN. TYPES LIVE.

Im Wald in Ruhe gewachsen. So einzigartig wie die Natur. So einzigartig wie du.
Grown in quiet in the forest. As individual as nature. As individual as you.

SELECT. Ruhepol. Gleichmäßig und ruhig in Farbe und Wuchs überzeugt diese Sortierung. Kleine Punktäste sind möglich und beleben das Gesamtbild. | Haven of peace. Uniform and subtle in terms of colour and growth, this sort is a convincing choice. Small knot points are possible and enliven the overall look.

NATUR. CLASSIC. Natur pur. Ein natürlicher Wuchs in Kombination mit natürlichen Farbunterschieden und kleinen, sichtbaren Ästen. | Pure nature. A natural growth in combination with natural colour variations and small, visible knots.

ASTIG. KNOTTY. Lebensfreude. Splintfrei, natürlich und dank zahlreicher, sichtbarer Äste sorgt diese Sortierung für spürbare Lebendigkeit. | Joie de vivre. Splinter free, natural, and thanks to the many visible knots, this sort ensures tangible joie de vivre.

COUNTRY.* RUSTIKAL. STRUKTUR. EFFECT. Kraftvolle Momente. Lebendige, lebhaft und kräftige Farbnuancen sowie mögliche Äste schaffen neues Temperament im Zuhause. | Powerful moments. Vibrant, lively and powerful colour nuances, as well as possible knots create a new spirited feeling in the home.

Unterschiedliche Holzarten halten für jeden Geschmack und jedes persönliche Stil-Empfinden das Passende bereit. Von hellem Ahorn-Parkett bis hin zu dunklen, kerngeräucherten Eiche-Hölzern. Individuelle Nuancen lassen individuelle Wohnräume wahr werden.

Different types of wood mean that we have something to suit every taste and personal style. From light maple parquet to dark, smoked oak wood. Individual nuances make individual living dreams come true.



SORTIERUNGEN GRADES

| | |
|----------|----------|
| SELECT | SELECT |
| NATUR | NATUR |
| CLASSIC | CLASSIC |
| ASTIG | KNOTTY |
| COUNTRY* | COUNTRY* |
| RUSTIKAL | RUSTIKAL |
| STRUKTUR | STRUKTUR |
| EFFECT | EFFECT |

* bei Landhausdielen Eiche splintfrei | available in 1-strip oak, sap free

SPECIE LEGNOSE | TYPES DE BOIS

Nella grande varietà di essenze è possibile trovare qualcosa di adatto per ogni gusto e stile personale. Dal parquet di acero chiaro alle tonalità scure del rovere affumicato. Le diverse sfumature sapranno far avverare i sogni abitativi di chiunque.

Différentes variétés de bois satisferont tous les goûts et toutes les préférences de style personnelle. Du parquet en érable clair jusqu'aux bois de chêne sombres étuvés. Des nuances individuelles permettent de concrétiser des rêves d'habitation individuels.

ROVERE
ROVERE AFFUMICATO
ROVERE AFFUMICATO MEDIUM
ROVERE EVAP.
ROVERE VECCHIO
NOCE AMI.
ACERO CAN.
FRASSINO
FAGGIO EVAP.
CILIEGIO AMI.
CILIEGIO EUR. EVAP.
IROKO (KAMBALA)
MERBAU
ROVERE ROSSO

CHÊNE
CHÊNE FUMÉ
CHÊNE FUMÉ MEDIUM
CHÊNE ÉTUVÉ
VIEUX CHÊNE
NOYER
ÉRABLE DU CANADA
FRÊNE
HÊTRE ÉTUVÉ
CERISIER D'AMÉRIQUE
CERISIER D'EUROPE ÉTUVÉ
IROKO
MERBAU
CHÊNE ROUGE

VARIETÀ DI PARQUET. LES VARIÉTÉS SONT VIVACES.

Cresciuto in pace nella foresta. Unico come la natura. Unico come te.
Elles ont eu une croissance tranquille dans la forêt.
Aussi singulières que la nature. Aussi individuelles que vous.

SELECT. Un'oasi di pace. Uniformità nel colore e nella crescita caratterizzano questa scelta. Sono possibili piccoli nodi puntiformi che animano il quadro generale. | Pôle de tranquillité. Cet assortiment vous convaincra par sa tranquillité et son uniformité dans la couleur et la croissance. Des petits yeux de perdrix sont possibles et donnent vie à l'image d'ensemble.

NATUR. CLASSIC. Natura allo stato puro. Una crescita naturale combinata con naturali differenze di colore e piccoli nodi visibili. Nature pure. Une croissance naturelle en combinaison avec des différences de couleur naturelles et des petites ramifications visibles.

NODATO. NOUEUX. La gioia di vivere. Priva di alborno, naturale e con numerosi nodi visibili, questa scelta garantisce una vivacità notevole. | Joie de vivre. Sans aubier, naturel, et grâce à de nombreuses branches visibles, cet assortiment contribue à une vitalité perceptible.

COUNTRY.* RUSTICALE. STRUTTURA. EFFECT. Momenti carichi di energia. Le tonalità vibranti, vivaci e forti, così come gli importanti nodi presenti creano un nuovo temperamento in casa. | De puissants moments. Des nuances de couleur vivantes, vivaces et vigoureuses, ainsi que les ramifications éventuelles, confèrent un nouveau tempérament à la maison.

SCELTE ASSORTIMENTS

| | |
|-----------|----------|
| SELECT | SELECT |
| NATUR | NATUR |
| CLASSIC | CLASSIC |
| NODATO | NOUEUX |
| COUNTRY* | COUNTRY* |
| RUSTICALE | RUSTIKAL |
| STURTTURA | STRUKTUR |
| EFFECT | EFFECT |

* per plancia intera rovere privo di alborno
* Sur les planches larges à l'ancienne en chêne: sans aubier



STRUKTUREN BEWEGEN. MOVING STRUCTURES.

Ausgesuchte Parkettsorten sind bei Scheucher mit außergewöhnlichen Oberflächenstrukturen erhältlich. Dabei entsteht ein fühl- und sichtbares Muster, das eine unvergleichliche Haptik aufweist und das Parkett für die Augen dreidimensional zur Geltung bringt.

Selected types of parquet can be obtained from Scheucher with extraordinary surface structures. This creates a tangible and visible pattern, with an incomparable feel, making the parquet floor appear three-dimensional.

STRUKTUR STRUCTURE

VALLETTA natürlich | natural

VALSEGA charakterstark | characterful

TOSKANA außergewöhnlich | exceptional

Belassene Natürlichkeit. Spürbare Charakterflächen. So wie sie sind erleben. Unterschiede fühlen. Unterschiede sehen. | Preserved natural character. Noticeably characteristic surfaces. Experience them just as they are. Feel the differences. See the differences.



gebürstet mit Fase 4-seitig | brushed with 4-sided bevel
spazzolato e bisellato su 4 lati | brossé avec 4 côtés biseautés



gesägt u. gebürstet | sawn and brushed



VALLETTA stattet Parkettböden mit einem natürlichen Charakter und sanfter Rauheit aus, denn sie sind gebürstet mit Fase.



VALLETTA lends parquet flooring a natural character and subtle roughness, as it is brushed and has a bevel.



VALLETTA conferisce ai pavimenti in legno un carattere naturale e una lieve rugosità, grazie alla spazzolatura e bisellatura.



VALLETTA confère aux parquets un caractère naturel et une douce rugosité, car ils sont brossés avec un chanfrein.

VALSEGA sorgt für einen charakterstarken und ausgeprägten Oberflächeneindruck. Hier wird die Parkettoberfläche bandgesägt und gebürstet.

VALSEGA ensures a characterful and striking surface impression. Here, the parquet surface is band-sawn and brushed.

FASE 2- UND 4-SEITIG 2-SIDED AND 4-SIDED BEVEL

Für alle Holzsorten: Mit der produktspezifischen Oberflächenstruktur Fase 4-seitig erhalten die dafür vorgesehenen Parkettelemente an allen 4 Seiten abgeschrägte Kanten, was die Struktur der Elemente hervortreten lässt. Bei der Oberflächenstruktur Fase 2-seitig erstreckt sich die Kantenabschrägung nur auf die beiden Längsseiten.

For all types of wood: With the product-specific 4-sided bevel surface structure, the designated parquet elements are given bevelled edges on all four sides, which allows the structure of the individual elements in the overall arrangement to stand out pleasantly. With the 2-sided bevel surface structure, the bevelled edges are only on the two longitudinal sides.

STRUTTURE SUPERFICIALI.

STRUCTURES DONNES DES MOUVEMENTS.

Scheucher mette a disposizione una vasta scelta di parquet, accuratamente selezionati, con straordinarie strutture superficiali. Nasce così uno schema visibile e percettibile che regala al parquet un aspetto tridimensionale e una tattilità senza eguali. Des variétés de parquets sélectionnés avec des structures de surface sortant de l'ordinaire sont disponibles chez Scheucher. Il en découle un motif agréable au toucher et aux yeux, qui laisse une sensation comparable et met en valeur ce parquet en trois dimensions sur le plan visuel.

STRUTTURE STRUCTURES

VALLETTA naturale | naturel
 VALSEGA dal carattere deciso | plein de caractère
 TOSKANA eccezionale | extraordinaire

Una naturalezza mantenuta. Personalità evidenti. Proprio come nella vita. Sentire le differenze. Vedere le differenze. | Tranquillité naturelle. Surfaces de caractère sensibles. Vous les expérimentez telles qu'elles sont. Sentir les différences. Voir les différences.



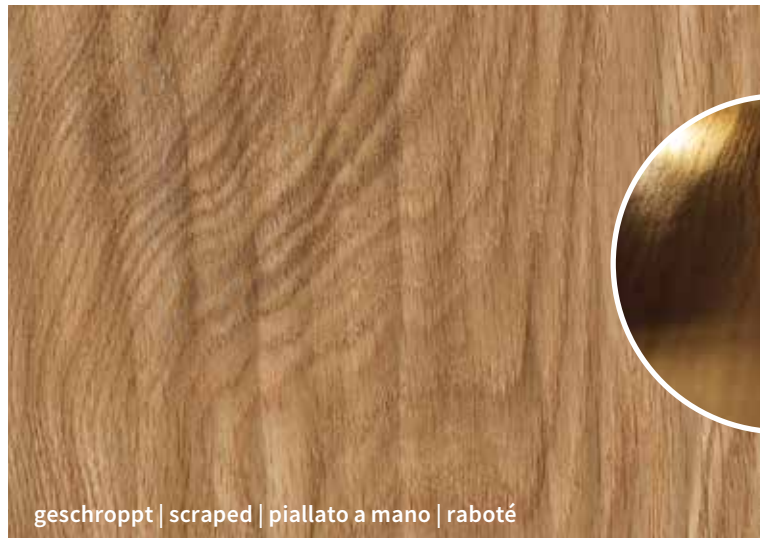

segata e spazzolata | scié et brossée



geschroppt | scraped | piallato a mano | raboté

VALSEGA crea una superficie dal carattere marcato e molto deciso. La superficie del parquet è lavorata con sega a nastro e spazzolata. VALSEGA crée une impression de surface caractéristique et prononcée. Ici, la surface du parquet est traitée à la scie au ruban et brossée.

-  **TOSKANA** verleiht Parkettböden eine außergewöhnlich antike Haptik und sorgt durch die leicht gewellte Oberfläche für ein unvergleichlich angenehmes Gehgefühl.
-  TOSKANA gives you an exceptionally antique sense of touch as well as an incomparably pleasant feel of walking thanks to its slightly wavy surface.
-  TOSKANA - La superficie leggermente ondulata infonde un'eccezionale percezione di antichità e un'impareggiabile sensazione di benessere al cammino.
-  TOSKANA confère aux parquets une sensation antique hors du commun, et grâce à sa surface légèrement ondulée, procure une sensation de confort incomparable.

BISELLATURA 2 E 4 LATI (SENZA FIG.) CHANFREIN SUR 2 ET 4 CÔTÉS

Nella superficie bisellata 4 lati le doghe di parquet sono provviste di angoli smussati su tutti e 4 i lati, aspetto che sottolinea la struttura dei singoli elementi. Nella superficie bisellata 2 lati invece questa caratteristica è presente solamente sui lati lunghi delle doghe.
 Pour toutes les variétés de bois : Avec la structure de surface spécifique avec un chanfrein sur 4 côtés, les éléments de parquet prévus pour cela ont des bords biseautés sur chacun de leurs 4 côtés, ce qui met en évidence la structure des éléments. Avec la structure de surface à chanfrein sur 2 côtés, le biseau s'étend uniquement sur les deux côtés longitudinaux.



FLÄCHEN VEREDELT. REFINED SURFACES.

SEDA Die natürliche Oberflächenveredelung nach jahrhundertealten Traditionen mit hochwertigen Ölen und Wachsen bewahrt den ursprünglich frischen Charakter des Holzes und überzeugt durch eine samtig matte Oberfläche mit natürlichen Maserungen sowie intensiver Holzfarbe. Durch die offenporige Veredelung mit atmungsaktiven Materialien wird ein besonders gesundes Raumklima gewährt und ein Hauch von Natur in den eigenen Wohnraum gezaubert. | Your parquet is treated with natural oils and waxes according to century-old traditions to retain its original lustre. These floors are particularly beautiful with their silky matt surface with natural texture and intensive wood color. Open-pore surface finishes with breathable materials mean you are guaranteed a healthier interior climate and your home is enhanced by this touch of nature.



- + Natürliche Öle und Wachse
Natural oils and waxes
- + Atmungsaktiv und feuchtigkeitsregulierend
Breathable and humidity regulating
- + Gesundes Wohnraumklima
Healthy room climate
- + Imprägnierender Tiefenschutz
Impregnated depth protection
- + Wasser- und schmutzabweisend
Water and dirt resistant
- + Keine statische Aufladung
Antistatic
- + Partielle Reparaturfähigkeit
Partial reparability

TENSEO Dieses hochwertige aus bis zu 7 Schichten bestehende Versiegelungssystem lässt Holzfußböden optisch natürlich erscheinen und schafft ein besonderes Flair in jedem Wohnraum. Mit einem außergewöhnlichen, seidigen Glanz oder matten Finish entsteht ein exklusives Erscheinungsbild, das auch eine hohe Widerstandskraft bietet und die Lebensdauer Ihres Parketts um ein Vielfaches erhöht. | This high-quality up to 7 layers consisting sealing system ensures your wooden flooring retains its natural appearance and gives a special flair to any room. The beautifully silky sheen or matt finish gives an exclusive look to the wood while at the same time making it resistant to damage and thereby considerably extends the life of your parquet flooring.



- + Seidiger Glanz (TC) oder matt (TM)
Silky sheen or satin gloss
- + UV versiegelte Oberfläche
UV sealed surface
- + Wasser- und schmutzabweisend
Water and dirt resistant
- + Chemikalienbeständig
Chemical-resistant
- + Umweltfreundlich und pflegeleicht
Environmentally friendly and easy to care for
- + Höhere Beanspruchungsklasse
Higher wear class
- + Sporthallentauglichkeit
Suitable for sports halls

TRATTAMENTI SUPERFICIALI. FINITION DE SURFACE.

SEDA Il trattamento naturale con oli e cere pregiati, frutto di una tradizione secolare, conserva il fresco carattere originale del legno e convince con superfici opache e dall'aspetto vellutato, che spiccano per la venatura naturale e per la colorazione intensa. Grazie al trattamento a poro aperto con materiali traspiranti, la propria abitazione godrà di un clima particolarmente sano e al suo interno si sentirà il magico tocco della natura.

La finition naturelle de la surface selon des traditions ancestrales utilisant des huiles et des cires de haute qualité ont préservé le caractère original et frais du bois et convainc par une surface mate veloutée avec des grains naturels et une couleur de bois intense. La finition à pores ouverts avec des matériaux respirants assure un climat intérieur particulièrement sain et projette un souffle de nature dans votre propre espace de vie.

- + Oli e cere naturali
Huiles et cires naturelles
- + respirante e capace di regolare il grado di umidità
Matériau respirant et régulant l'humidité
- + Clima sano nei locali
Climat ambiant sain
- + Impregnante protettivo con azione in profondità
Protection par imprégnation en profondeur
- + Idrorepellente e inattaccabile dallo sporco
Imperméable à l'eau et anti-salissant
- + Nessuna carica elettrostatica
Pas de charge statique
- + Possibilità di effettuare riparazioni parziali
Capacité de réparation partielle



TENSEO Questo pregiato sistema di verniciatura fino a 7 strati fa sì che i pavimenti in legno conservino la propria naturalezza conferendo ad ogni ambiente un aspetto naturale. La sua eccezionale lucentezza satinata dona al parquet un aspetto esclusivo, assicurandogli al contempo un'elevata resistenza e aumentandone notevolmente la durata.

Ce système de scellement de haute qualité comprenant jusqu'à 7 couches donne une apparence naturelle aux parquets en bois et apporte une touche spéciale à chaque espace de vie. Une finition brillante ou mate hors du commun crée une apparence exclusive tout en offrant une résistance élevée et une durée de vie prolongée de votre parquet.

- + Lucentezza satinata o opaca
Brillant soyeux (TC) ou mat (TM)
- + Superfici con sigillatura UV
Surface vitrifiée aux UV
- + Idrorepellente e inattaccabile dallo sporco
Imperméable à l'eau et anti-salissant
- + Resistente agli agenti chimici
Résistant aux produits chimiques
- + Ecologico e di facile pulizia
Respectueux de l'environnement et facile à nettoyer
- + Classe di sollecitazione elevata
Catégorie de résistance plus élevée aux sollicitations
- + Adatto a palestre
Apte aux salles de sport





FARBEN WELT. COLOURS. MONDO DI COLORI. COULEURS MONDE.



NATURA alle Holzarten

all wood types

tutte le essenze

tous les types de bois



PERLA Esche | Eiche | Eiche kerng.

Eiche kerng. medium

Ash | Oak | Oak smoked

Oak smoked medium

Frassino | Rovere | Rovere affumicato

Rovere affumicato medium

Frêne | Chêne | Chêne cérusé fumé

Chêne cérusé fumé médium



BIANCA Eiche

Oak

Rovere

Chêne



NEBLA Eiche

Oak

Rovere

Chêne



JURA Alteiche

Old oak

Rovere vecchio

Vieux chêne



AKZENT Eiche

Oak

Rovere

Chêne

Ausgesuchte Holzarten werden von Scheucher sanft mit hochwertigen Colorierungen veredelt, um dem Ausgangsmaterial das perfekte Farbfinish ganz nach Kundenwünschen zu verleihen. Entdecken Sie bei jeder Holzart die angeführten Colorvarianten, die Ihnen gehobene Wohnraumgestaltung fernab vom Mainstream ermöglichen, und erfahren Sie dabei volle Vielfalt: Ein Spektrum aus zahlreichen Farb- und Holzkombinationen tut sich auf!

Scheucher takes selected types of woods and gently treats them with high-quality colours, in order to give the starting material the perfect colour finish in line with the customer's wishes. Discover the colour variants listed for each type of wood, which will allow you to create a refined living area far from the mainstream, and experience the amazing diversity on offer, with a range of hundreds of colour and wood combinations available.



Le essenze selezionate vengono delicatamente rifinite da Scheucher con colorazioni di alta qualità per dare al materiale di partenza la finitura cromatica perfetta sulla base delle esigenze del cliente. Scopri tutte le varianti di colore di ogni essenza, che ti consentono di godere dello spazio abitativo in maniera sempre diversa e sperimentare una varietà ampissima: sono disponibili infinite combinazioni di colori ed essenze!

Des variétés de bois sélectionnées sont délicatement transformées par Scheucher avec des colorations de haute qualité, afin de conférer la finition de couleur parfaite selon les souhaits des clients. Découvrez sur chaque nuance de bois les variantes de couleur mentionnées qui permettent d'aménager vos espaces de vie de manière noble, et découvrez ainsi leur grande diversité. Une gamme de nombreuses combinaisons de couleurs et de bois qui se manifestent!





MY HOME
MY ISLAND
ELEVATION



OTAVA

BRAC

MANDŮ

MURANO

SYLT

RÜGEN

IBIZA

LOŠINJ

KORSIKA

HVAR

GOMERA

UFENAU

ELBA

KORFU

TENERIFFA

NAVOS

KRETA

FORMENTERA

LANZAROTE

TREND PARKETT | TREND PARQUET PARQUET DI TENDENZA | PARQUET TENDANCE



Nach Hause zu kommen, ist ein erhebendes Gefühl. Wir schließen die Türe ab, ziehen die Schuhe aus und betreten die Fußbodenbretter, die für uns die Welt bedeuten. Hier genießen wir ein ganz besonderes Lebensgefühl – fast wie im Urlaub. Und hierhin nehmen wir auch unsere besonderen Momente und Urlaubserinnerungen mit. Wir rahmen sie als Bilder und hängen sie an die Wand – mit ELEVATION können wir sie täglich unter unseren Füßen spüren.



Coming home is a truly uplifting experience. We walk across those floorboards that mean the world to us. This is the where we enjoy a wholly exceptional way of life – just as though we were on holiday. And this is where we also take along our special moments and vacation memories. We frame them as pictures and hang them on our walls - with Elevation we are able to feel it beneath our feet day by day.



È bello tornare a casa. Chiudere la porta, togliersi le scarpe e camminare a piedi nudi sulle doghe di parquet che rappresentano il nostro mondo. La gioia di vivere che si prova in questo luogo è speciale – quasi come in vacanza. Qui portiamo tutti i nostri momenti speciali e i ricordi delle vacanze. Li incorniciamo come fossero quadri e li appendiamo alle pareti – con ELEVATION riusciamo a percepirli ogni giorno sotto ai nostri piedi.



En rentrant à la maison, vous éprouvez une sensation exaltante. Nous fermons la porte, nous enlevons nos chaussures et nous posons les pieds sur les lattes de plancher qui représentent le monde pour nous. Alors nous jouissons d'un style de vie très particulier, presque comme en vacances. Et nous emmenons aussi avec nous nos moments spéciaux et nos souvenirs de vacances. Nous les encadrons comme des tableaux et les accrochons au mur - avec ELEVATION, nous pouvons les sentir tous les jours sous nos pieds.



ELEVATION | OTAVA

EICHE | OAK | ROVERE | CHÊNE

| | | Abmessung Dimensions Dimensioni Dimensions | SEDA |
|-------------------------------|-------------|---|-------|
| WOOD flor NOVOLOC® 5G | 182 | 14 x 182 x 2200 mm 0.55 in x 7.17 in x 7.22 ft | 22301 |
| MULTI flor NOVOLOC® 5G | 2400 | 9,8 x 222 x 2400 mm 9.8 x 222 x 2400 mm 0.39 in x 8.74 in x 7.87 ft | 29551 |
| MULTI flor NOVOLOC® 5G | 2200 | 9,8 x 182 x 2200 mm 9.8 x 182 x 2200 mm 0.39 in x 7.17 in x 7.22 ft | 29549 |



MULTIflor NOVOLOC® 5G **2400**
ELEVATION OTAVA | EICHE | OAK | ROVERE | CHÊNE

OTAVA

EICHE | OAK | ROVERE | CHÊNE

WOODflor NOVOLOC® 5G 182

MULTIflor NOVOLOC® 5G 2400 | 2200

Landhausdielen 1-Stab | 1-strip | 1-listello | monolame

ELEVATION | OTAVA

EICHE | OAK | ROVERE | CHÊNE

Abmessung | Dimensions | Dimensioni | Dimensions

SEDA

| | | | |
|------------------------------|-------------|---|-------|
| MULTI for NOVOLOC® 5G | 1800 | 9,8 x 140 x 1800 mm 9.8 x 140 x 1800 mm 0.39 in x 5.51 in x 5.91 ft | 29654 |
| MULTI for NOVOLOC® 5G | 1200 | 9,8 x 140 x 1200 mm 9.8 x 140 x 1200 mm 0.39 in x 5.51 in x 3.94 ft | 29675 |



MULTIfor NOVOLOC® 5G 1800
ELEVATION OTAVA | EICHE | OAK | ROVERE | CHÊNE

ELEVATION | OTAVA

EICHE | OAK | ROVERE | CHÊNE

Abmessung | Dimensions | Dimensioni | Dimensions

SEDA

MULTIflor **NOVOLOC**® 5G **740 | 45°** 9,8 x 140 x 740 mm/45° | 9.8 x 140 x 740 mm/45° | 0.39 in x 5.51 in x 2.43 ft/45° A 29695

B 29696



MULTIflor **NOVOLOC**® 5G **740 45°**
ELEVATION OTAVA | EICHE | OAK | ROVERE | CHÊNE



OTAVA

EICHE | OAK | ROVERE | CHÊNE

MULTIfloor NOVOLOC® 5G 740 45°

ELEVATION | OTAVA

EICHE | OAK | ROVERE | CHÊNE

Abmessung | Dimensions | Dimensioni | Dimensions

SEDA

MULTIflor NOVOLOC® 5G **500 | 60°** 9,8 x 140 x 500 mm/60° | 9.8 x 140 x 500 mm/60° | 0.39 in x 5.51 in x 1.64 ft/60° A 29738

B 29739



MULTIflor NOVOLOC® 5G **500 60°**
ELEVATION OTAVA | EICHE | OAK | ROVERE | CHÊNE

ELEVATION | BRAČ

EICHE | OAK | ROVERE | CHÊNE

Abmessung | Dimensions | Dimenzioni | Dimensions

SEDA

WOODflor NOVOLOC® 5G **182**

14 x 182 x 2200 mm | 0.55 in x 7.17 in x 7.22 ft

29557

MULTIflor NOVOLOC® 5G **2400**

9,8 x 222 x 2400 mm | 9.8 x 222 x 2400 mm | 0.39 in x 8.74 in x 7.87 ft

29627

MULTIflor NOVOLOC® 5G **2200**

9,8 x 182 x 2200 mm | 9.8 x 182 x 2200 mm | 0.39 in x 7.17 in x 7.22 ft

29625



WOODflor NOVOLOC® 5G **182**
ELEVATION BRAČ | EICHE | OAK | ROVERE | CHÊNE



BRAČ

EICHE | OAK | ROVERE | CHÊNE

WOODflor NOVOLOC® 5G 182

MULTIFlor NOVOLOC® 5G 2400 | 2200

Landhausdielen 1-Stab | 1-strip | 1-listello | monolame

ELEVATION | BRAČ

EICHE | OAK | ROVERE | CHÊNE

Abmessung | Dimensions | Dimensiuni | Dimensions

SEDA

| | | | |
|-------------------------------|-------------|---|-------|
| MULTI flor NOVOLOC® 5G | 1800 | 9,8 x 140 x 1800 mm 9.8 x 140 x 1800 mm 0.39 in x 5.51 in x 5.91 ft | 29662 |
| MULTI flor NOVOLOC® 5G | 1200 | 9,8 x 140 x 1200 mm 9.8 x 140 x 1200 mm 0.39 in x 5.51 in x 3.94 ft | 29677 |



MULTIflor NOVOLOC® 5G **1800**
ELEVATION BRAČ | EICHE | OAK | ROVERE | CHÊNE



BRAČ

EICHE | OAK | ROVERE | CHÊNE

MULTiflor NOVOLOC® 5G 1800 | 1200

Landhausdielen 1-Stab | 1-strip | 1-listello | monolame

ELEVATION | BRAČ

EICHE | OAK | ROVERE | CHÊNE

Abmessung | Dimensions | Dimenzioni | Dimensions

SEDA

MULTIflor NOVOLOC® 5G **740 | 45°** 9,8 x 140 x 740 mm/45° | 9.8 x 140 x 740 mm/45° | 0.39 in x 5.51 in x 2.43 ft/45° A 29699

B 29700



MULTIflor NOVOLOC® 5G **740 45°**
ELEVATION BRAČ | EICHE | OAK | ROVERE | CHÊNE



BRAČ

EICHE | OAK | ROVERE | CHÊNE

MULTIfloor NOVOLOC® 5G 740 45°

ELEVATION | BRAČ

EICHE | OAK | ROVERE | CHÊNE

Abmessung | Dimensions | Dimensioni | Dimensions

SEDA

| | | | | |
|---------------------------------------|------------------|---|---|-------|
| MULTI flor NOVOLOC ® 5G | 500 60° | 9,8 x 140 x 500 mm/60° 9.8 x 140 x 500 mm/60° 0.39 in x 5.51 in x 1.64 ft/60° | A | 29742 |
| | | | B | 29743 |



MULTIflor **NOVOLOC**® 5G **500 60°**
ELEVATION **BRAČ** | EICHE | OAK | ROVERE | CHÊNE



BRAČ

EICHE | OAK | ROVERE | CHÊNE

MULTIflor NOVOLOC® 5G 500 60°

ELEVATION | MANDØ

EICHE | OAK | ROVERE | CHÊNE

Abmessung | Dimensions | Dimensioni | Dimensions

SEDA

WOODflor NOVOLOC® 5G **182**

14 x 182 x 2200 mm | 0.55 in x 7.17 in x 7.22 ft

22303

MULTIflor NOVOLOC® 5G **2200**

9,8 x 182 x 2200 mm | 9.8 x 182 x 2200 mm | 0.39 in x 7.17 in x 7.22 ft

29582



WOODflor NOVOLOC® 5G **182**
ELEVATION MANDØ | EICHE | OAK | ROVERE | CHÊNE



MANDØ

EICHE | OAK | ROVERE | CHÊNE

WOODflor NOVOLOC® 5G 182

MULTIflor NOVOLOC® 5G 2200

Landhausdielen 1-Stab | 1-strip | 1-listello | monolame

ELEVATION | MANDØ

EICHE | OAK | ROVERE | CHÊNE

Abmessung | Dimensions | Dimensioni | Dimensions

SEDA

| | | | |
|-------------------------------|-------------|---|-------|
| MULTI flor NOVOLOC® 5G | 1800 | 9,8 x 140 x 1800 mm 9.8 x 140 x 1800 mm 0.39 in x 5.51 in x 5.91 ft | 29664 |
| MULTI flor NOVOLOC® 5G | 1200 | 9,8 x 140 x 1200 mm 9.8 x 140 x 1200 mm 0.39 in x 5.51 in x 3.94 ft | 29679 |



MULTIflor NOVOLOC® 5G 1800
ELEVATION MANDØ | EICHE | OAK | ROVERE | CHÊNE

The background of the entire page is a close-up, high-resolution image of a light-colored wood grain, likely oak or ash, showing natural patterns and textures. The wood grain runs diagonally from the top-left towards the bottom-right.

MANDØ

EICHE | OAK | ROVERE | CHÊNE

MULTiflor NOVOLOC® 5G 1800 | 1200

Landhausdielen 1-Stab | 1-strip | 1-listello | monolame

ELEVATION | MANDØ

EICHE | OAK | ROVERE | CHÊNE

Abmessung | Dimensions | Dimensiuni | Dimensions

SEDA

MULTIfor NOVOLOC® 5G **740 | 45°** 9,8 x 140 x 740 mm/45° | 9.8 x 140 x 740 mm/45° | 0.39 in x 5.51 in x 2.43 ft/45° A 29706

B 29707



MULTIfor NOVOLOC® 5G **740 45°**
ELEVATION MANDØ | EICHE | OAK | ROVERE | CHÊNE



MANDØ

EICHE | OAK | ROVERE | CHÊNE

MULTIflor NOVOLOC® 5G 740 45°

ELEVATION | MANDØ

EICHE | OAK | ROVERE | CHÊNE

Abmessung | Dimensions | Dimensioni | Dimensions

SEDA

MULTIflor NOVOLOC® 5G **500 | 60°** 9,8 x 140 x 500 mm/60° | 9.8 x 140 x 500 mm/60° | 0.39 in x 5.51 in x 1.64 ft/60° A 29746

B 29747



MULTIflor NOVOLOC® 5G **500 60°**
ELEVATION MANDØ | EICHE | OAK | ROVERE | CHÊNE



MANDØ

EICHE | OAK | ROVERE | CHÊNE

MULTIfloor NOVOLOC® 5G 500 60°

ELEVATION | MURANO

EICHE | OAK | ROVERE | CHÊNE

Abmessung | Dimensions | Dimensioni | Dimensions

SEDA

WOODflor **NOVOLOC**® 5G

182

3-Stab | 3-strip | 3-listelli | 3-frises

14 x 182 x 2200 mm | 0.55 in x 7.17 in x 7.22 ft

22317



WOODflor **NOVOLOC**® 5G **182** 3-Stab | 3-strip | 3-listelli | 3-frises
ELEVATION MURANO | EICHE | OAK | ROVERE | CHÊNE



MURANO
EICHE | OAK | ROVERE | CHÊNE

WOODflor NOVOLOC® 5G 182

3-Stab | 3-strip | 3-listelli | 3-frises

ELEVATION | SYLT

EICHE | OAK | ROVERE | CHÊNE

| | | Abmessung Dimensions Dimensioni Dimensions | SEDA |
|-------------------------------|-------------|---|-------|
| WOOD flor NOVOLOC® 5G | 222 | 14 x 222 x 2200 mm 0.55 in x 8.74 in x 7.22 ft | 22334 |
| WOOD flor NOVOLOC® 5G | 182 | 14 x 182 x 2200 mm 0.55 in x 7.17 in x 7.22 ft | 22287 |
| WOOD flor NOVOLOC® 5G | 140 | 14 x 140 x 2200 mm 0.55 in x 5.51 in x 7.22 ft | 22325 |
| MULTI flor NOVOLOC® 5G | 2400 | 9,8 x 222 x 2400 mm 9.8 x 222 x 2400 mm 0.39 in x 8.74 in x 7.87 ft | 29573 |
| MULTI flor NOVOLOC® 5G | 2200 | 9,8 x 182 x 2200 mm 9.8 x 182 x 2200 mm 0.39 in x 7.17 in x 7.22 ft | 29571 |

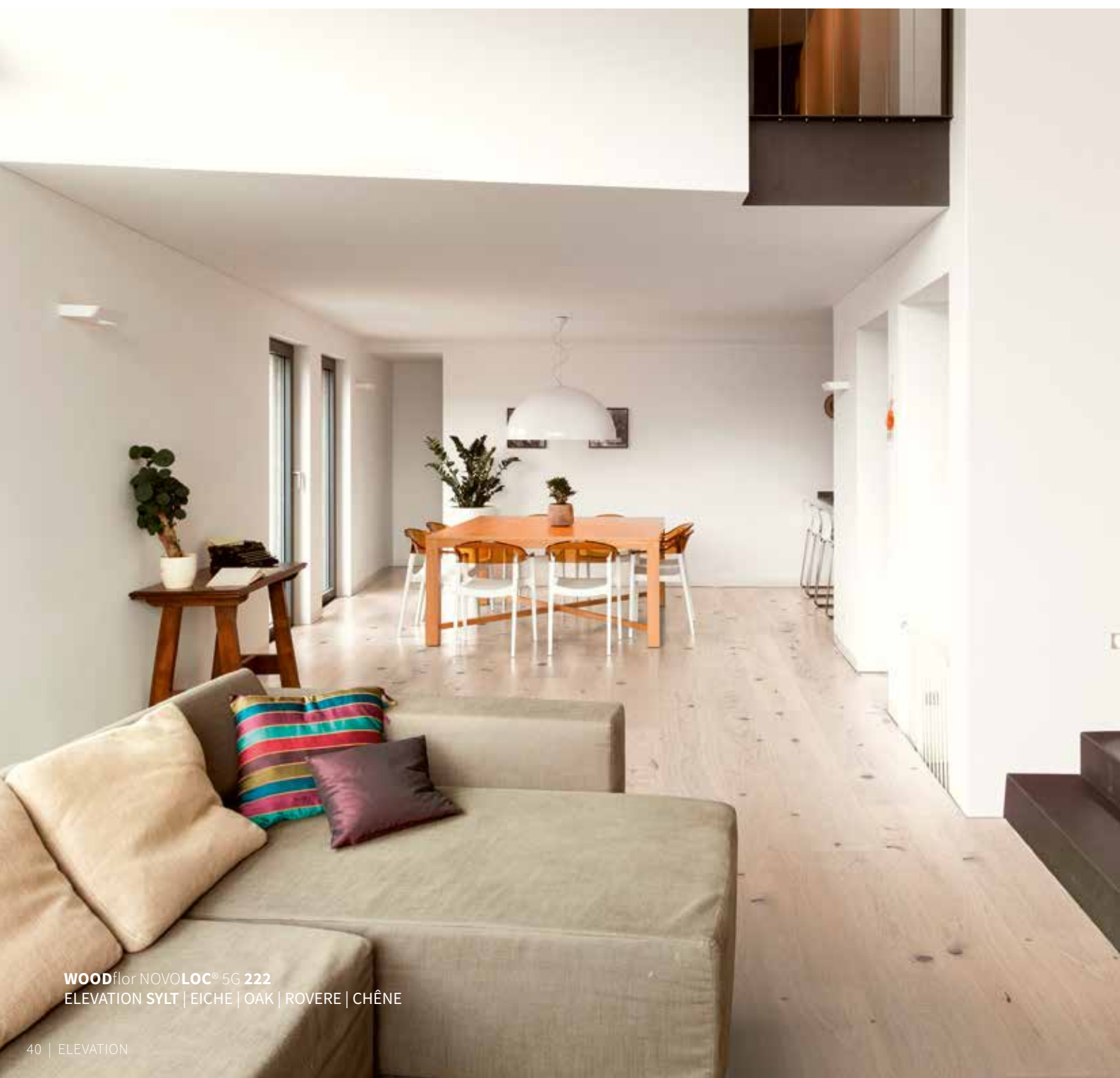

WOODflor NOVOLOC® 5G 222
ELEVATION SYLT | EICHE | OAK | ROVERE | CHÊNE



SYLT

EICHE | OAK | ROVERE | CHÊNE

WOODflor NOVOLOC® 5G 222 | 182 | 140

MULTIflor NOVOLOC® 5G 2400 | 2200

Landhausdielen 1-Stab | 1-strip | 1-listello | monolame

ELEVATION | SYLT

EICHE | OAK | ROVERE | CHÊNE

Abmessung | Dimensions | Dimensioeni | Dimensions

SEDA

MULTIflor NOVOLOC® 5G **1800**

9,8 x 140 x 1800 mm | 9.8 x 140 x 1800 mm | 0.39 in x 5.51 in x 5.91 ft

29638

MULTIflor NOVOLOC® 5G **1200**

9,8 x 140 x 1200 mm | 9.8 x 140 x 1200 mm | 0.39 in x 5.51 in x 3.94 ft

29673



MULTIflor NOVOLOC® 5G **1800**
ELEVATION SYLT | EICHE | OAK | ROVERE | CHÊNE

ELEVATION | SYLT

EICHE | OAK | ROVERE | CHÊNE

Abmessung | Dimensions | Dimensioni | Dimensions

SEDA

WOODflor **NOVOLOC**® 5G **182** 3-Stab | 3-strip | 3-listelli | 3-frises 14 x 182 x 2200 mm | 0.55 in x 7.17 in x 7.22 ft 22312



WOODflor **NOVOLOC**® 5G **182** 3-Stab | 3-strip | 3-listelli | 3-frises
ELEVATION SYLT | EICHE | OAK | ROVERE | CHÊNE



SYLT
EICHE | OAK | ROVERE | CHÊNE

WOODflor NOVOLOC® 5G 182

3-Stab | 3-strip | 3-listelli | 3-frises

ELEVATION | RÜGEN

EICHE | OAK | ROVERE | CHÊNE

| | | Abmessung Dimensions Dimensoni Dimensions | SEDA |
|-------------------------------|-------------|---|-------|
| WOOD flor NOVOLOC® 5G | 222 | 14 x 222 x 2200 mm 0.55 in x 8.74 in x 7.22 ft | 29569 |
| WOOD flor NOVOLOC® 5G | 182 | 14 x 182 x 2200 mm 0.55 in x 7.17 in x 7.22 ft | 29567 |
| WOOD flor NOVOLOC® 5G | 140 | 14 x 140 x 2200 mm 0.55 in x 5.51 in x 7.22 ft | 29568 |
| MULTI flor NOVOLOC® 5G | 2400 | 9,8 x 222 x 2400 mm 9.8 x 222 x 2400 mm 0.39 in x 8.74 in x 7.87 ft | 29635 |
| MULTI flor NOVOLOC® 5G | 2200 | 9,8 x 182 x 2200 mm 9.8 x 182 x 2200 mm 0.39 in x 7.17 in x 7.22 ft | 29631 |

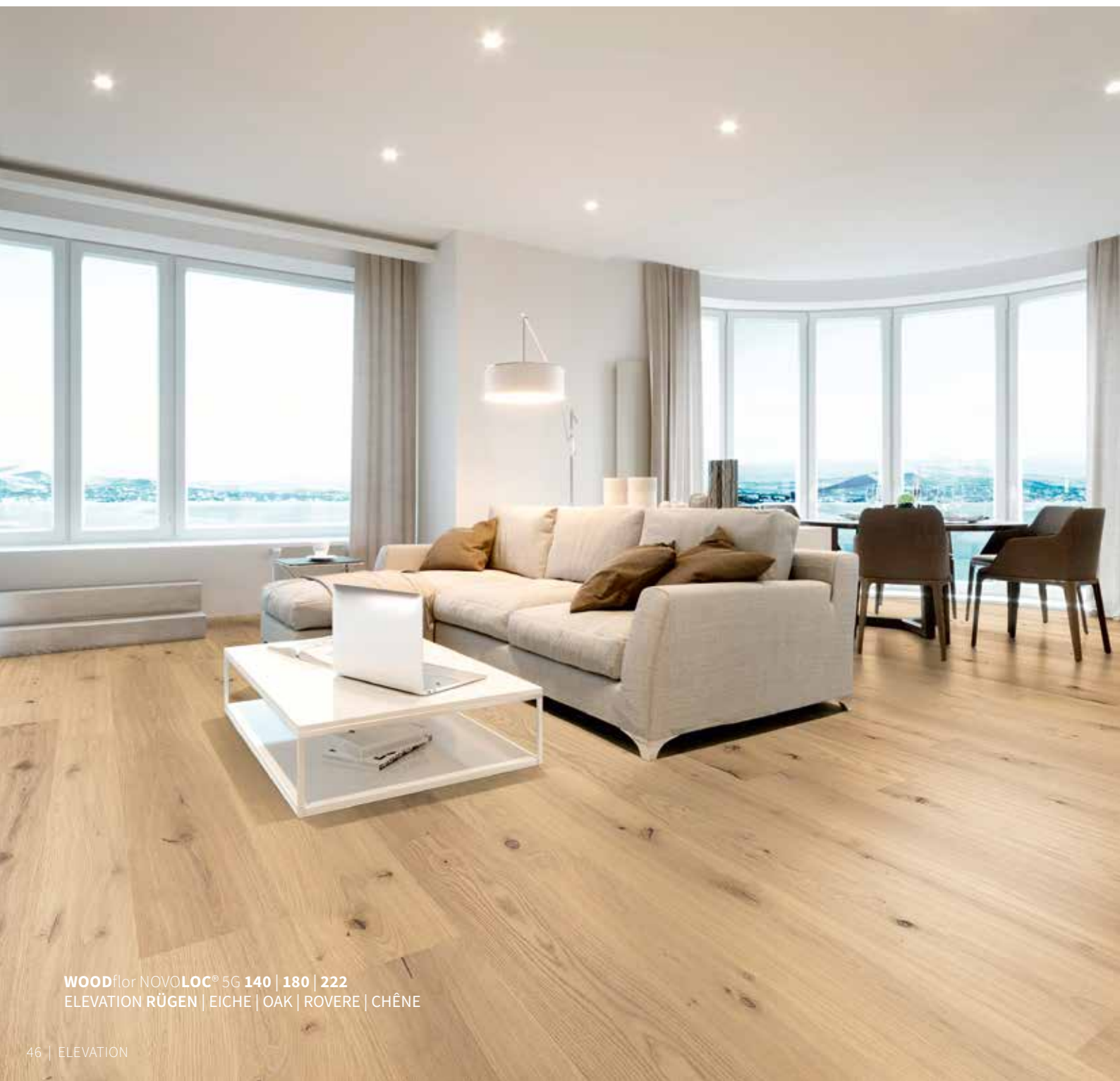

WOODflor NOVOLOC® 5G **140 | 180 | 222**
ELEVATION RÜGEN | EICHE | OAK | ROVERE | CHÊNE



RÜGEN

EICHE | OAK | ROVERE | CHÊNE

WOODflor NOVOLOC® 5G 222 | 182 | 140

MULTIfloor NOVOLOC® 5G 2400 | 2200

Landhausdielen 1-Stab | 1-strip | 1-listello | monolame

ELEVATION | RÜGEN

EICHE | OAK | ROVERE | CHÊNE

Abmessung | Dimensions | Dimensioni | Dimensions

SEDA

| | | | |
|-------------------------------|-------------|---|-------|
| MULTI flor NOVOLOC® 5G | 1800 | 9,8 x 140 x 1800 mm 9.8 x 140 x 1800 mm 0.39 in x 5.51 in x 5.91 ft | 29669 |
| MULTI flor NOVOLOC® 5G | 1200 | 9,8 x 140 x 1200 mm 9.8 x 140 x 1200 mm 0.39 in x 5.51 in x 3.94 ft | 29687 |



MULTIflor NOVOLOC® 5G 1800
ELEVATION RÜGEN | EICHE | OAK | ROVERE | CHÊNE



RÜGEN
EICHE | OAK | ROVERE | CHÊNE

MULTiflor NOVOLOC® 5G 1800 | 1200
Landhausdielen 1-Stab | 1-strip | 1-listello | monolame

ELEVATION | RÜGEN

EICHE | OAK | ROVERE | CHÊNE

Abmessung | Dimensions | Dimensioni | Dimensions

SEDA

MULTIflor **NOVOLOC**® 5G **740 | 45°**

9,8 x 140 x 740 mm/45° | 9.8 x 140 x 740 mm/45° | 0.39 in x 5.51 in x 2.43 ft/45°

A 29734

B 29735



MULTIflor **NOVOLOC**® 5G **740 45°**
ELEVATION **RÜGEN** | EICHE | OAK | ROVERE | CHÊNE



RÜGEN
EICHE | OAK | ROVERE | CHÊNE

MULTIflor NOVOLOC® 5G 740 45°

ELEVATION | RÜGEN

EICHE | OAK | ROVERE | CHÊNE

Abmessung | Dimensions | Dimensioni | Dimensions

SEDA

MULTIflor **NOVOLOC**® 5G **500 | 60°** 9,8 x 140 x 500 mm/60° | 9.8 x 140 x 500 mm/60° | 0.39 in x 5.51 in x 1.64 ft/60° A 29755

B 29756



MULTIflor **NOVOLOC**® 5G **500 60°**
ELEVATION RÜGEN | EICHE | OAK | ROVERE | CHÊNE



RÜGEN

EICHE | OAK | ROVERE | CHÊNE

MULTIflor NOVOLOC® 5G 500 60°

ELEVATION | IBIZA

EICHE | OAK | ROVERE | CHÊNE

| | | Abmessung Dimensions Dimensiuni Dimensions | SEDA |
|-------------------------------|-------------|---|-------|
| WOOD flor NOVOLOC® 5G | 222 | 14 x 222 x 2200 mm 0.55 in x 8.74 in x 7.22 ft | 29530 |
| WOOD flor NOVOLOC® 5G | 182 | 14 x 182 x 2200 mm 0.55 in x 7.17 in x 7.22 ft | 29518 |
| WOOD flor NOVOLOC® 5G | 140 | 14 x 140 x 2200 mm 0.55 in x 5.51 in x 7.22 ft | 29524 |
| MULTI flor NOVOLOC® 5G | 2400 | 9,8 x 222 x 2400 mm 9.8 x 222 x 2400 mm 0.39 in x 8.74 in x 7.87 ft | 29602 |
| MULTI flor NOVOLOC® 5G | 2200 | 9,8 x 182 x 2200 mm 9.8 x 182 x 2200 mm 0.39 in x 7.17 in x 7.22 ft | 29592 |



WOODflor NOVOLOC® 5G **222**
ELEVATION IBIZA | EICHE | OAK | ROVERE | CHÊNE



IBIZA

EICHE | OAK | ROVERE | CHÊNE

WOODflor NOVOLOC® 5G 222 | 182 | 140

MULTIflor NOVOLOC® 5G 2400 | 2200

Landhausdielen 1-Stab | 1-strip | 1-listello | monolame

ELEVATION | LOŠINJ

EICHE | OAK | ROVERE | CHÊNE

Abmessung | Dimensions | Dimensioni | Dimensions

SEDA

WOODflor NOVOLOC® 5G 182

14 x 182 x 2200 mm | 0.55 in x 7.17 in x 7.22 ft

22304



WOODflor NOVOLOC® 5G 182
ELEVATION LOŠINJ | EICHE | OAK | ROVERE | CHÊNE

LOŠINJ
EICHE | OAK | ROVERE | CHÊNE

WOODflor NOVOLOC® 5G 182
Landhausdielen 1-Stab | 1-strip | 1-listello | monolame

ELEVATION | KORSIKA

EICHE | OAK | ROVERE | CHÊNE

Abmessung | Dimensions | Dimensioni | Dimensions

SEDA

WOODflor NOVOLOC® 5G **182**

14 x 182 x 2200 mm | 0.55 in x 7.17 in x 7.22 ft

22286

MULTIflor NOVOLOC® 5G **2400**

9,8 x 222 x 2400 mm | 9.8 x 222 x 2400 mm | 0.39 in x 8.74 in x 7.87 ft

29542

MULTIflor NOVOLOC® 5G **2200**

9,8 x 182 x 2200 mm | 9.8 x 182 x 2200 mm | 0.39 in x 7.17 in x 7.22 ft

29540



WOODflor NOVOLOC® 5G **182**
ELEVATION KORSIKA | EICHE | OAK | ROVERE | CHÊNE



KORSIKA
EICHE | OAK | ROVERE | CHÊNE

WOODflor NOVOLOC® 5G 182
MULTIfloor NOVOLOC® 5G 2400 | 2200
Landhausdielen 1-Stab | 1-strip | 1-listello | monolame

ELEVATION | HVAR

EICHE KERNG. MEDIUM | OAK SMOKED MEDIUM | ROVERE AFFUMICATO MEDIUM | CHÊNE FUMÉ MEDIUM

| | | Abmessung Dimensions Dimensioni Dimensions | SEDA |
|-------------------------------|-------------|---|-------|
| WOOD flor NOVOLOC® 5G | 182 | 14 x 182 x 2200 mm 0.55 in x 7.17 in x 7.22 ft | 29553 |
| MULTI flor NOVOLOC® 5G | 2200 | 9,8 x 182 x 2200 mm 9.8 x 182 x 2200 mm 0.39 in x 7.17 in x 7.22 ft | 29617 |



WOODflor NOVOLOC® 5G **182**

ELEVATION HVAR | EICHE KERNG. MEDIUM | OAK SMOKED MEDIUM | ROVERE AFFUMICATO MEDIUM | CHÊNE FUMÉ MEDIUM

HVAR

EICHE KERNG. MEDIUM | OAK SMOKED M. | ROVERE AFFUMICATO M. | CHÊNE FUMÉ M.

WOODflor NOVOLOC® 5G 182

MULTIflor NOVOLOC® 5G 2200

Landhausdielen 1-Stab | 1-strip | 1-listello | monolame

ELEVATION | GOMERA

EICHE | OAK | ROVERE | CHÊNE

| | | Abmessung Dimensions Dimensioni Dimensions | SEDA |
|-------------------------------|-------------|---|-------|
| WOOD flor NOVOLOC® 5G | 222 | 14 x 222 x 2200 mm 0.55 in x 8.74 in x 7.22 ft | 34649 |
| WOOD flor NOVOLOC® 5G | 182 | 14 x 182 x 2200 mm 0.55 in x 7.17 in x 7.22 ft | 25386 |
| MULTI flor NOVOLOC® 5G | 2200 | 9,8 x 182 x 2200 mm 9.8 x 182 x 2200 mm 0.39 in x 7.17 in x 7.22 ft | 29584 |



WOODflor NOVOLOC® 5G **222**
ELEVATION GOMERA | EICHE | OAK | ROVERE | CHÊNE



GOMERA
EICHE | OAK | ROVERE | CHÊNE

WOODflor NOVOLOC® 5G 222 | 182

MULTIflor NOVOLOC® 5G 2200

Landhausdielen 1-Stab | 1-strip | 1-listello | monolame

ELEVATION | UFENAU

EICHE | OAK | ROVERE | CHÊNE

Abmessung | Dimensions | Dimensio*n*i | Dimensions SEDA

| | | |
|---|--|-------|
| WOOD flor NOVOLOC® 5G 222 | 14 x 222 x 2200 mm 0.55 in x 8.74 in x 7.22 ft | 25619 |
| WOOD flor NOVOLOC® 5G 182 | 14 x 182 x 2200 mm 0.55 in x 7.17 in x 7.22 ft | 25458 |
| WOOD flor NOVOLOC® 5G 140 | 14 x 140 x 2200 mm 0.55 in x 5.51 in x 7.22 ft | 25389 |



WOODflor NOVOLOC® 5G **182**
ELEVATION UFENAU | EICHE | OAK | ROVERE | CHÊNE



UFENAU

EICHE | OAK | ROVERE | CHÊNE

WOODflor NOVOLOC® 5G 222 | 182 | 140

Landhausdielen 1-Stab | 1-strip | 1-listello | monolame

ELEVATION | ELBA

EICHE | OAK | ROVERE | CHÊNE

| | | Abmessung Dimensions Dimensioni Dimensions | SEDA |
|-------------------------------|-------------|---|-------|
| WOOD flor NOVOLOC® 5G | 222 | 14 x 222 x 2200 mm 0.55 in x 8.74 in x 7.22 ft | 29527 |
| WOOD flor NOVOLOC® 5G | 182 | 14 x 182 x 2200 mm 0.55 in x 7.17 in x 7.22 ft | 29515 |
| WOOD flor NOVOLOC® 5G | 140 | 14 x 140 x 2200 mm 0.55 in x 5.51 in x 7.22 ft | 29521 |
| MULTI flor NOVOLOC® 5G | 2400 | 9,8 x 222 x 2400 mm 9.8 x 222 x 2400 mm 0.39 in x 8.74 in x 7.87 ft | 29601 |
| MULTI flor NOVOLOC® 5G | 2200 | 9,8 x 182 x 2200 mm 9.8 x 182 x 2200 mm 0.39 in x 7.17 in x 7.22 ft | 29591 |

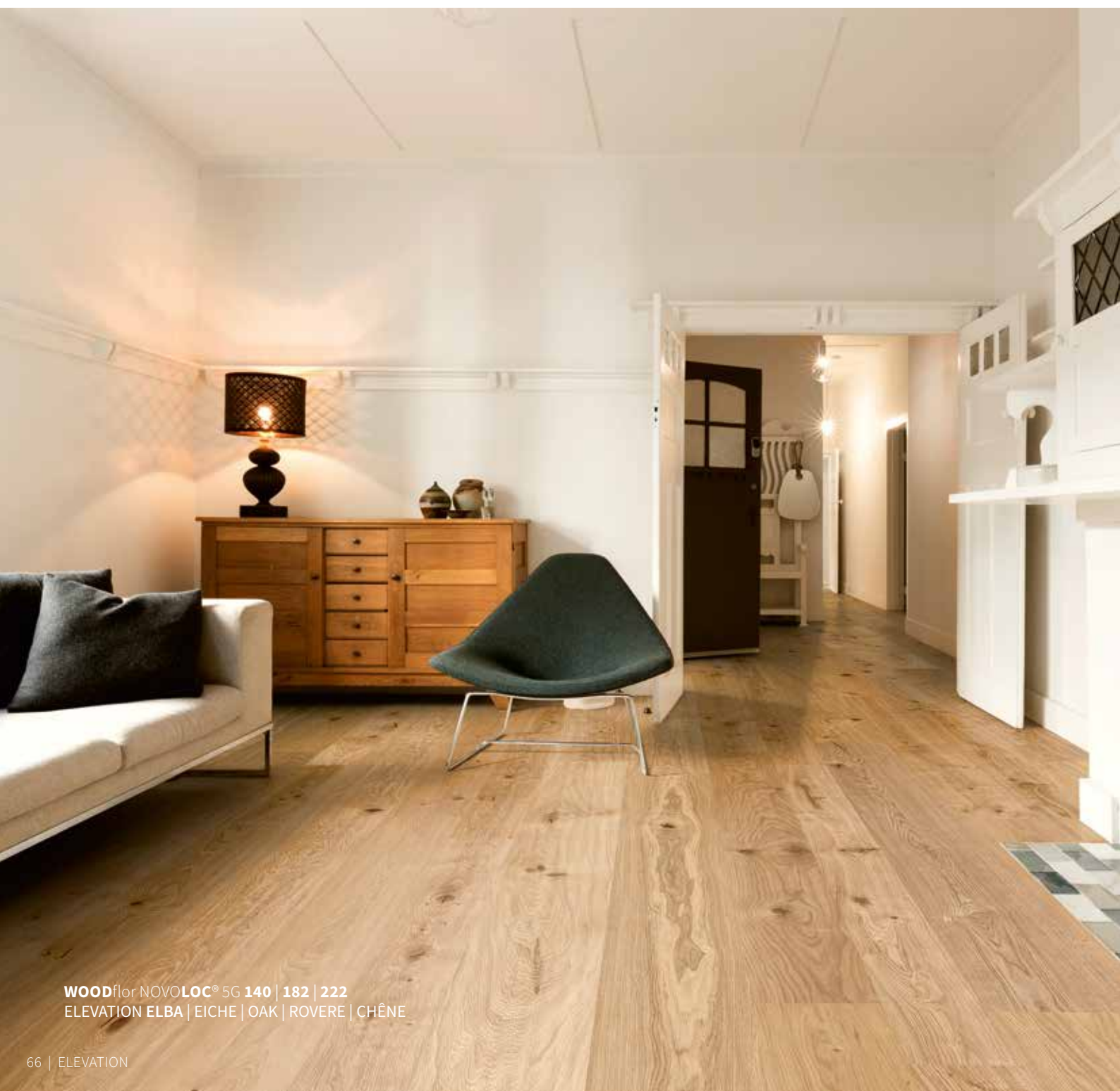

WOODflor NOVOLOC® 5G **140** | **182** | **222**
ELEVATION ELBA | EICHE | OAK | ROVERE | CHÊNE



ELBA

EICHE | OAK | ROVERE | CHÊNE

WOODflor NOVOLOC® 5G 222 | 182 | 140

MULTIFlor NOVOLOC® 5G 2400 | 2200

Landhausdielen 1-Stab | 1-strip | 1-listello | monolame

ELEVATION | KORFU

EICHE | OAK | ROVERE | CHÊNE

Abmessung | Dimensions | Dimensioi | Dimensions SEDA

| | | |
|---|--|-------|
| WOOD flor NOVOLOC® 5G 222 | 14 x 222 x 2200 mm 0.55 in x 8.74 in x 7.22 ft | 22335 |
| WOOD flor NOVOLOC® 5G 182 | 14 x 182 x 2200 mm 0.55 in x 7.17 in x 7.22 ft | 22288 |
| WOOD flor NOVOLOC® 5G 140 | 14 x 140 x 2200 mm 0.55 in x 5.51 in x 7.22 ft | 22326 |



WOODflor NOVOLOC® 5G **140 | 182 | 222**
ELEVATION KORFU | EICHE | OAK | ROVERE | CHÊNE



KORFU

EICHE | OAK | ROVERE | CHÊNE

WOODflor NOVOLOC® 5G 222 | 182 | 140

Landhausdielen 1-Stab | 1-strip | 1-listello | monolame

1-Stab zur Herrenhausdielen kombiniert

Three widths that combine to form our traditional 1-strip

Posa delle plance intere con 3 larghezze miste

Pose panachée des monolames de différentes largeurs

ELEVATION | TENERIFFA

EICHE | OAK | ROVERE | CHÊNE

Abmessung | Dimensions | Dimensioni | Dimensions

SEDA

WOODflor NOVOLOC® 5G 182

14 x 182 x 2200 mm | 0.55 in x 7.17 in x 7.22 ft

22291



WOODflor NOVOLOC® 5G 182
ELEVATION TENERIFFA | EICHE | OAK | ROVERE | CHÊNE



TENERIFFA
EICHE | OAK | ROVERE | CHÊNE

WOODflor NOVOLOC® 5G 182
Landhausdielen 1-Stab | 1-strip | 1-listello | monolame

ELEVATION | NAXOS

EICHE KERNG. MEDIUM | OAK SMOKED MEDIUM | ROVERE AFFUMICATO MEDIUM | CHÊNE FUMÉ MEDIUM

Abmessung | Dimensions | Dimensioni | Dimensions

SEDA

WOODflor NOVOLOC® 5G **182**

14 x 182 x 2200 mm | 0.55 in x 7.17 in x 7.22 ft

29555

MULTIflor NOVOLOC® 5G **2200**

9,8 x 182 x 2200 mm | 9.8 x 182 x 2200 mm | 0.39 in x 7.17 in x 7.22 ft

29623



WOODflor NOVOLOC® 5G **182**

ELEVATION NAXOS | EICHE KERNG. MEDIUM | OAK SMOKED MEDIUM | ROVERE AFFUMICATO MEDIUM | CHÊNE FUMÉ MEDIUM

NAXOS

EICHE KERNG. MEDIUM | OAK SMOKED M. | ROVERE AFFUMICATO M. | CHÊNE FUMÉ M.

WOODflor NOVOLOC® 5G 182

MULTIflor NOVOLOC® 5G 2200

Landhausdielen 1-Stab | 1-strip | 1-listello | monolame

ELEVATION | KRETA

EICHE | OAK | ROVERE | CHÊNE

| | | Abmessung Dimensions Dimensioni Dimensions | SEDA |
|-------------------------------|-------------|---|-------|
| WOOD flor NOVOLOC® 5G | 222 | 14 x 222 x 2200 mm 0.55 in x 8.74 in x 7.22 ft | 26216 |
| WOOD flor NOVOLOC® 5G | 182 | 14 x 182 x 2200 mm 0.55 in x 7.17 in x 7.22 ft | 26214 |
| WOOD flor NOVOLOC® 5G | 140 | 14 x 140 x 2200 mm 0.55 in x 5.51 in x 7.22 ft | 26224 |
| MULTI flor NOVOLOC® 5G | 2200 | 9,8 x 182 x 2200 mm 9.8 x 182 x 2200 mm 0.39 in x 7.17 in x 7.22 ft | 29586 |

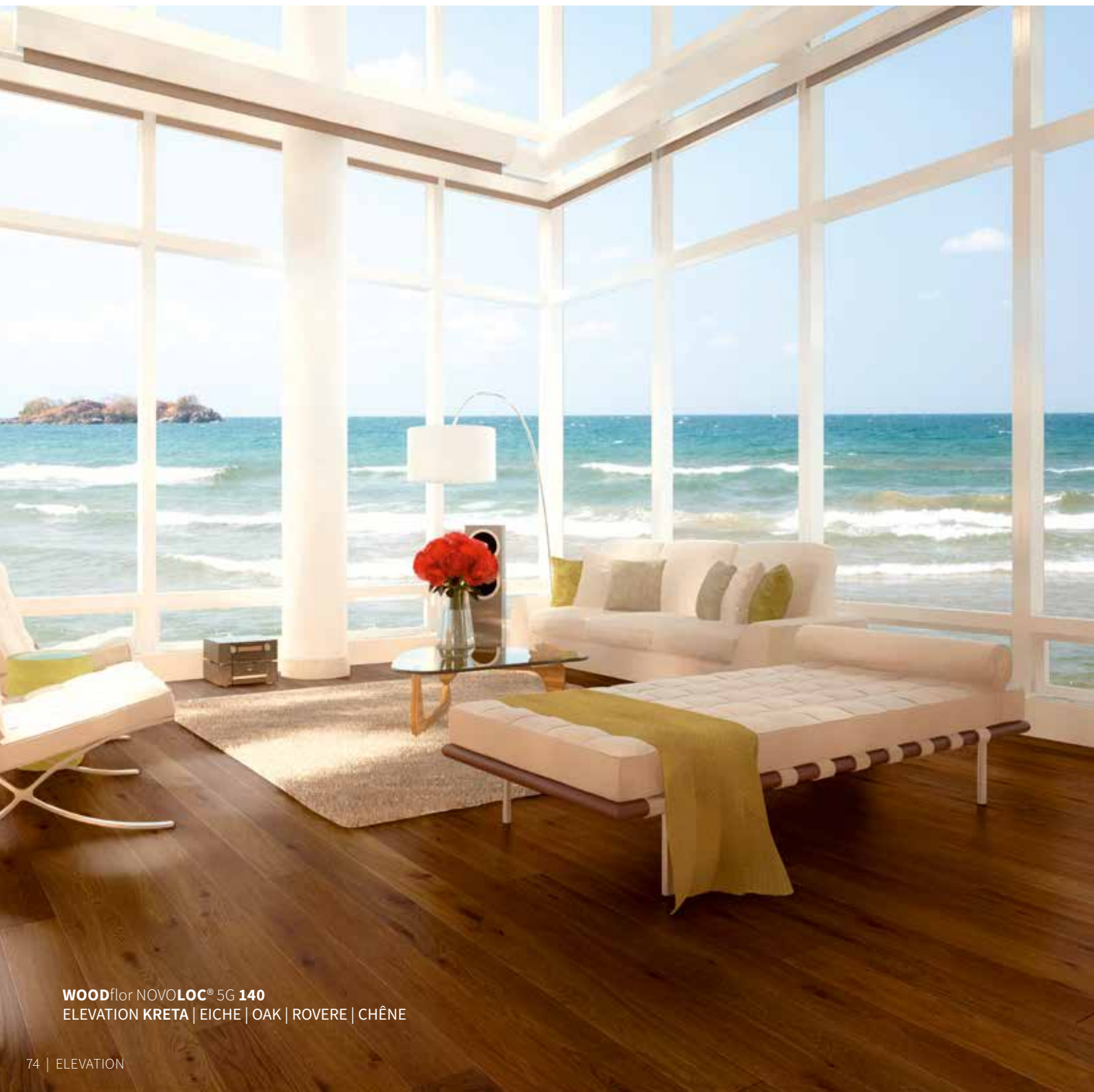

WOODflor NOVOLOC® 5G **140**
ELEVATION KRETA | EICHE | OAK | ROVERE | CHÊNE



KRETA

EICHE | OAK | ROVERE | CHÊNE

WOODflor NOVOLOC® 5G 222 | 182 | 140

MULTIflor NOVOLOC® 5G 2200

Landhausdielen 1-Stab | 1-strip | 1-listello | monolame

ELEVATION | FORMENTERA

EICHE KERNG. | OAK SMOKED | ROVERE AFFUMICATO | CHÊNE FUMÉ

Abmessung | Dimensions | Dimensioni | Dimensions

SEDA

WOODflor NOVOLOC® 5G 182

14 x 182 x 2200 mm | 0.55 in x 7.17 in x 7.22 ft

22309



WOODflor NOVOLOC® 5G 182

ELEVATION FORMENTERA | EICHE KERNG. | OAK SMOKED | ROVERE AFFUMICATO | CHÊNE FUMÉ



FORMENTERA
OAK SMOKED | ROVERE AFFUMICATO | CHÊNE FUMÉ

WOODflor NOVOLOC® 5G 182

Landhausdielen 1-Stab | 1-strip | 1-listello | monolame

ELEVATION | LANZAROTE

EICHE KERNG. | OAK SMOKED | ROVERE AFFUMICATO | CHÊNE FUMÉ

| | | Abmessung Dimensions Dimensioni Dimensions | SEDA |
|-------------------------------|-------------|---|-------|
| WOOD flor NOVOLOC® 5G | 222 | 14 x 222 x 2200 mm 0.55 in x 8.74 in x 7.22 ft | 29538 |
| WOOD flor NOVOLOC® 5G | 182 | 14 x 182 x 2200 mm 0.55 in x 7.17 in x 7.22 ft | 29537 |
| MULTI flor NOVOLOC® 5G | 2200 | 9,8 x 182 x 2200 mm 9.8 x 182 x 2200 mm 0.39 in x 7.17 in x 7.22 ft | 29610 |



WOODflor NOVOLOC® 5G **222**
ELEVATION LANZAROTE | EICHE KERNG. | OAK SMOKED | ROVERE AFFUMICATO | CHÊNE FUMÉ

LANZAROTE
EICHE KERNG. | OAK SMOKED | ROVERE AFFUMICATO | CHÊNE FUMÉ

WOODflor NOVOLOC® 5G 222 | 182 | 140

MULTIfloor NOVOLOC® 5G 2400 | 2200

Landhausdielen 1-Stab | 1-strip | 1-listello | monolame

ELEVATION | LANZAROTE

EICHE KERNG. | OAK SMOKED | ROVERE AFFUMICATO | CHÊNE FUMÉ

| | | Abmessung Dimensions Dimensioni Dimensions | SEDA |
|-------------------------------|-------------|---|-------|
| MULTI flor NOVOLOC® 5G | 1800 | 9,8 x 140 x 1800 mm 9.8 x 140 x 1800 mm 0.39 in x 5.51 in x 5.91 ft | 29671 |
| MULTI flor NOVOLOC® 5G | 1200 | 9,8 x 140 x 1200 mm 9.8 x 140 x 1200 mm 0.39 in x 5.51 in x 3.94 ft | 29689 |

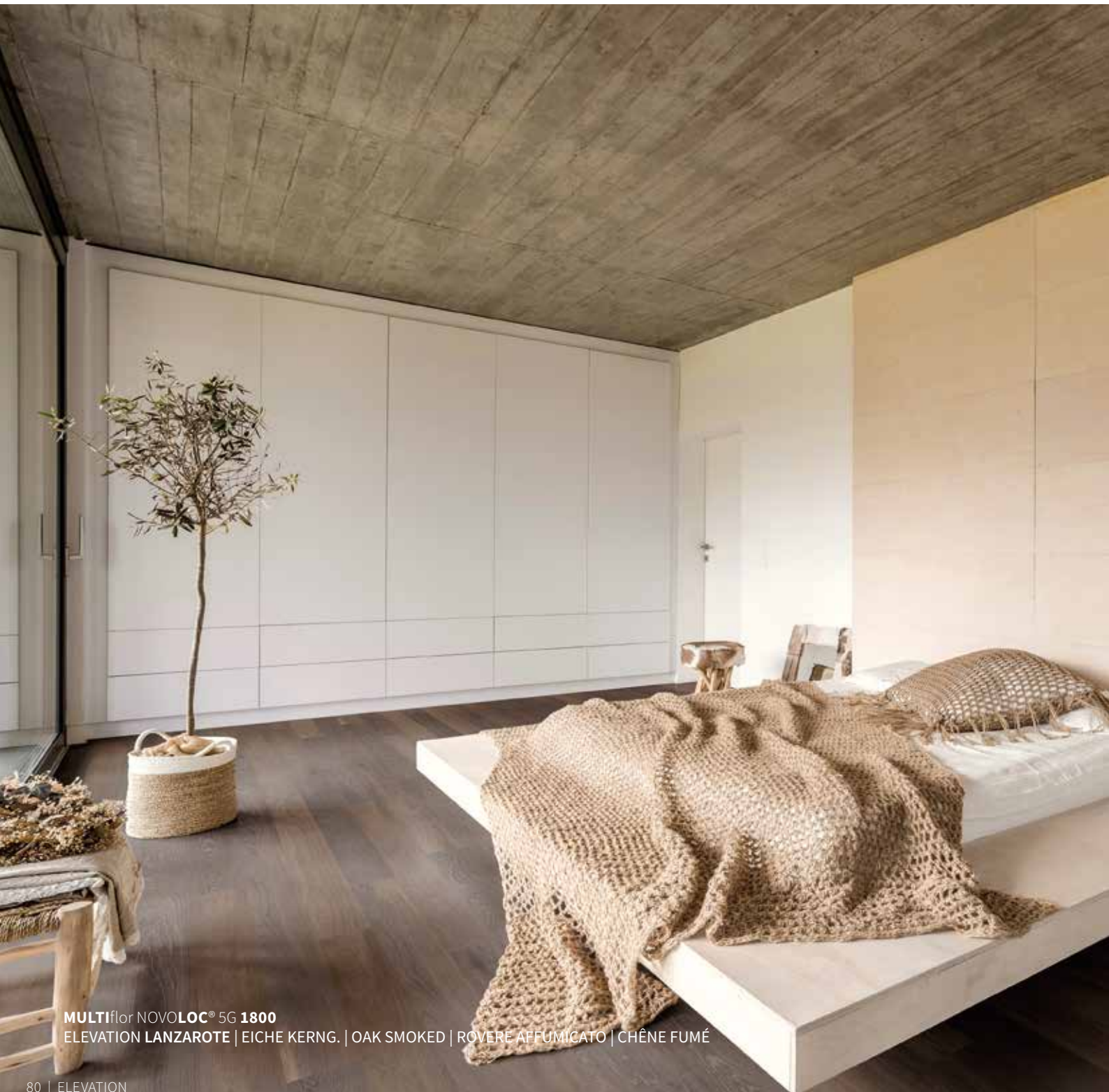

MULTIflor NOVOLOC® 5G **1800**
ELEVATION LANZAROTE | EICHE KERNG. | OAK SMOKED | ROVERE AFFUMICATO | CHÊNE FUMÉ



LANZAROTE
EICHE KERNG. | OAK SMOKED | ROVERE AFFUMICATO | CHÊNE FUMÉ

MULTiflor NOVOLOC® 5G 1800 | 1200
Landhausdielen 1-Stab | 1-strip | 1-listello | monolame

ELEVATION | LANZAROTE

EICHE KERNG. | OAK SMOKED | ROVERE AFFUMICATO | CHÊNE FUMÉ

Abmessung | Dimensions | Dimensioni | Dimensions

SEDA

| | | | | |
|--------------------------------------|------------------|---|---|-------|
| MULTI flor NOVOLOC® 5G | 740 45° | 9,8 x 140 x 740 mm/45° 9.8 x 140 x 740 mm/45° 0.39 in x 5.51 in x 2.43 ft/45° | A | 29710 |
| | | | B | 29711 |



MULTIflor **NOVOLOC® 5G 740 45°**
ELEVATION LANZAROTE | EICHE KERNG. | OAK SMOKED | ROVERE AFFUMICATO | CHÊNE FUMÉ

LANZAROTE
EICHE KERNG. | OAK SMOKED | ROVERE AFFUMICATO | CHÊNE FUMÉ

MULTIfloor NOVOLOC® 5G 740 45°

ELEVATION | LANZAROTE

EICHE KERNG. | OAK SMOKED | ROVERE AFFUMICATO | CHÊNE FUMÉ

Abmessung | Dimensions | Dimensioni | Dimensions

SEDA

MULTIflor **NOVOLOC**® 5G **500 | 60°** 9,8 x 140 x 500 mm/60° | 9.8 x 140 x 500 mm/60° | 0.39 in x 5.51 in x 1.64 ft/60° A 29759

B 29760



MULTIflor **NOVOLOC**® 5G **500 60°**

ELEVATION LANZAROTE | EICHE KERNG. | OAK SMOKED | ROVERE AFFUMICATO | CHÊNE FUMÉ



LANZAROTE
EICHE KERNG. | OAK SMOKED | ROVERE AFFUMICATO | CHÊNE FUMÉ

MULTIflor NOVOLOC® 5G 500 60°



WOODflor NOVOLOC® 5G 182
EICHE | OAK | ROVERE | CHÊNE | NATUR BIANCA

WOODflor

NOVOLOC® 5G

MEHR HOLZ.
MEHR FLO_R.

MORE WOOD. MORE FLO _ R.

PIÙ LEGNO. PIÙ FLO _ R.

PLUS DE BOIS. PLUS DE FLO _ R.



PRODUKTTYPEN | PRODUCT TYPES

WOODflor NOVOLOC® 5G 222 | Landhausdielen 1-Stab | 1-strip

Abmessungen 14 x 222 x 2200 mm
Dimensions 0.55 in x 8.74 in x 7.22 ft

Verlegung Leimlose Verlegung, schwimmend oder vollflächig verklebt
Installation Glueless, floating or glue-down installation

Verpackung 6 Dielen/Paket = 2,930 m², 32 Pakete/Palette = 93,773 m²
Packaging 6 pieces/pack = 2.930 m², 32 packs/pallet = 93.773m² | 6 pieces/pack = 31.538 sq ft, 32 packs/pallet = 1009.364 sq ft

Für Fußbodenheizung geeignet R_T=0,101 m²K/W | Suitable for underfloor heating R_T=0.101 m²K/W



WOODflor NOVOLOC® 5G 182 | Landhausdielen 1-Stab | 1-strip

Abmessungen 14 x 182 x 2200 mm
Dimensions 0.55 in x 7.17 in x 7.22 ft

Verlegung Leimlose Verlegung, schwimmend oder vollflächig verklebt
Installation Glueless, floating or glue-down installation

Verpackung 6 Dielen/Paket = 2,402 m², 40 Pakete/Palette = 96,080 m²
Packaging 6 pieces/pack = 2.402 m², 40 packs/pallet = 96.080 m² | 6 pieces/pack = 25.855 sq ft, 40 packs/pallet = 1034.197 sq ft

Für Fußbodenheizung geeignet R_T=0,101 m²K/W | Suitable for underfloor heating R_T=0.101 m²K/W



WOODflor NOVOLOC® 5G 140 | Landhausdielen 1-Stab | 1-strip

Abmessungen 14 x 140 x 2200 mm
Dimensions 0.55 in x 5.51 in x 7.22 ft

Verlegung Leimlose Verlegung, schwimmend oder vollflächig verklebt
Installation Glueless, floating or glue-down installation

Verpackung 6 Dielen/Paket = 1,848 m², 56 Pakete/Palette = 103,488 m²
Packaging 6 pieces/pack = 1.848 m², 56 packs/pallet = 103.488 m² | 6 pieces/pack = 19.892 sq ft, 56 packs/pallet = 1113.936 sq ft

Für Fußbodenheizung geeignet R_T=0,101 m²K/W | Suitable for underfloor heating R_T=0.101 m²K/W



WOODflor NOVOLOC® 5G 182 3-STAB | Schiffsboden | 3-strip

Abmessungen 14 x 182 x 2200 mm
Dimensions 0.55 in x 7.17 in x 7.22 ft

Verlegung Leimlose Verlegung, schwimmend oder vollflächig verklebt
Installation Glueless, floating or glue-down installation

Verpackung 6 Dielen/Paket = 2,402 m², 40 Pakete/Palette = 96,080 m²
Packaging 6 pieces/pack = 2.402 m², 40 packs/pallet = 96.080 m² | 6 pieces/pack = 25.855 sq ft, 40 packs/pallet = 1034.197 sq ft

Für Fußbodenheizung geeignet R_T=0,101 m²K/W | Suitable for underfloor heating R_T=0.101 m²K/W



PRODUKT-HIGHLIGHTS | PRODUCT HIGHLIGHTS

Das 3-Schichtparkett **WOOD**flor **NOVOLOC**® 5G ist der Klassiker aus dem Hause Scheucher und hat sich bereits seit Jahrzehnten bewährt. Der besondere Aufbau der Kollektion sorgt für enorme Stabilität, Belastbarkeit und eine hohe Verwerfungsfestigkeit. So kann das Parkett neben der vollflächigen Verklebung auch schwimmend auf einer passenden Unterlagsmatte verlegt werden. Dank des **NOVOLOC**® 5G Verriegelungssystems werden die einzelnen Dielen hier einfach nur ineinander gelockt und die Dielenreihen richten sich dabei automatisch aus. Das sorgt für ein sauberes und sicheres Verlegeergebnis mit hoher Zeitersparnis. Die 3,6 mm Edelholznutzschicht garantiert zudem eine mehrfache Renovierbarkeit.

The 3-layer parquet range **WOOD**flor **NOVOLOC**® 5G is the classic from Scheucher and has proven its worth over decades. Thanks to its special construction you'll profit from an enormous stability, resilience as well as a high warp-resistance. This way **WOOD**flor **NOVOLOC**® 5G parquet can also be installed floating on an appropriate underlay as well as glued down on a screed or wooden composite subfloor. With the reliable **NOVOLOC**® 5G interlocking system planks are simply locked together, aligning themselves automatically click by click. This ensures a clean and safe installation result including high savings in time.

Fertig veredelte Oberfläche Surface finish
SEDA oder or TENSEO

Ca. 3,6 mm Deckschichtstärke aus ausgewähltem Massivholz
Approx. 3.6 mm wear layer from selected solid wood

Stäbchenmittellage aus europäischem Nadelholz –
mit vorwiegend stehenden Jahresringen auf Abstand gelegt
Core layer of quarter-sawn European softwood –
with small gap between elements

2 mm Gegenzugfurnier aus Fichte, geschliffen
2 mm spruce bottom veneer sanded

Sperrholzeinleimer stirnseitig (wasserfest)
mit eingelegter Verriegelungsfeder
Plywood inserts at both ends
(water-resistant) with integrated locking tongue

Stirnkanten hydrophob imprägniert
Ends with hydrophobic impregnation



RELOC

RELOC für WOODflor **NOVOLOC**® 5G - ermöglicht den komfortablen Wechsel der Verlegerichtung bei vollflächiger Verklebung. Als Sonderausführung für jeden **WOOD**flor **NOVOLOC**® 5G-Artikel verfügbar.

RELOC for WOODflor **NOVOLOC**® 5G - is a specially designed model to change the direction of installation on fully glued down parquet floors. Available on special order for all articles of **WOOD**flor **NOVOLOC**® 5G.



TIPOLOGIE DI PRODOTTI | TYPES DE PRODUIT

WOODflor NOVOLOC® 5G 222 | Plancia unica | Grande lame

Dimensioni
Dimensions 14 x 222 x 2200 mm

Posa
Pose Senza collante, flottante o mediante incollaggio a superficie intera
Pose sans colle, flottante ou collée en plein

Confezioni
Emballage Pacco da 6 listoni pari a 2,930 m², pallet da 32 pacchi pari a 93,773m²
6 lames/colis = 2,930 m², 32 colis/palette = 93,773 m²

Adatto per riscaldamento a pavimento R_T=0,101 m²K/W | Convient pour le chauffage au sol R_T = 0,101 m²K/W



WOODflor NOVOLOC® 5G 182 | Plancia unica | Grande lame

Dimensioni
Dimensions 14 x 182 x 2200 mm

Posa
Pose Senza collante, flottante o mediante incollaggio a superficie intera
Pose sans colle, flottante ou collée en plein

Confezioni
Emballage Pacco da 6 listoni pari a 2,402 m², pallet da 40 pacchi pari a 96,080 m²
6 lames/colis = 2,402 m², 40 colis/palette = 96,080 m²

Adatto per riscaldamento a pavimento R_T=0,101 m²K/W | Convient pour le chauffage au sol R_T = 0,101 m²K/W



WOODflor NOVOLOC® 5G 140 | Plancia unica | Grande lame

Dimensioni
Dimensions 14 x 140 x 2200 mm

Posa
Pose Senza collante, flottante o mediante incollaggio a superficie intera
Pose sans colle, flottante ou collée en plein

Confezioni
Emballage Pacco da 6 listoni pari a 1,848 m², pallet da 56 pacchi pari a 103,488 m²
6 lames/colis = 1,848 m², 56 colis/palette = 103,488 m²

Adatto per riscaldamento a pavimento R_T=0,101 m²K/W | Convient pour le chauffage au sol R_T = 0,101 m²K/W



WOODflor NOVOLOC® 5G 182 3 listelli - Tolda di nave | 3-frises

Dimensioni
Dimensions 14 x 182 x 2200 mm

Posa
Pose Senza collante, flottante o mediante incollaggio a superficie intera
Pose sans colle, flottante ou collée en plein

Confezioni
Emballage Pacco da 6 listoni pari a 2,402 m², pallet da 40 pacchi pari a 96,080 m²
6 lames/colis = 2,402 m², 40 colis/palette = 96,080 m²

Adatto per riscaldamento a pavimento R_T=0,101 m²K/W | Convient pour le chauffage au sol R_T = 0,101 m²K/W



HIGHLIGHTS PRODOTTI | PRINCIPAUX AVANTAGES DU PRODUIT

Grazie alla sua struttura il parquet a 3 strati / multistrato **WOODflor NOVOLOC® 5G** ha un'elevata resistenza all'imbarcatatura e pertanto può essere posato a secco, senza incollaggio a tutta superficie, ovvero flottante su un materassino idoneo. Con il collaudato sistema di blocco **NOVOLOC® 5G** i singoli listoni vengono semplicemente incastrate l'uno nell'altro. In questo modo i listoni si orientano da soli per il verso giusto.

Le parquet à 3 couches **WOODflor NOVOLOC® 5G** est un classique de Scheucher et fait déjà ses preuves depuis des décennies. La construction spéciale de la collection assure une stabilité, une résilience et une résistance élevées au gauchissement. Ainsi, le parquet peut être posé non seulement par collage en plein, mais aussi flottant sur une sous-couche d'isolation assortie. Grâce au système de verrouillage **NOVOLOC® 5G**, les planches individuelles sont simplement clipsées les unes dans les autres et les rangées de planches s'alignent automatiquement. Cela garantit une installation propre et sûre avec un gain de temps important. La couche d'usure en bois précieux de 3,6 mm permet aussi de multiples rénovations.

Superficie a vista prefinita pronta all'uso | Surface finition
SEDA o ou TENSEO

Strato superiore realizzato in massello selezionato, spessore 3,6 mm circa
Épaisseur de la couche de revêtement en bois massif sélectionné: env. 3,6 mm

Strato intermedio di listelli trasversali in legno di conifera europea tra loro distanziati - con gli anelli di accrescimento disposti in verticale
Support composé de lames indépendantes en bois résineux européen - avec des cernes annuels principalement debout posés à distance

Stato inferiore in abete rosso, spessore 2mm, levigato
Placage inversé de 2 mm en épicéa, poli

Nelle testate rinforzo incassato in compensato (resistente all'acqua) con molla di bloccaggio incorporata
Alaises en contreplaqué (imperméable) avec ressort de verrouillage inséré

Testate impermeabilizzati
Arêtes frontales imprégnées de manière hydrophobe



RELOC per **WOODflor NOVOLOC® 5G**. Per il cambio confortevole della direzione con posa incollata semplificata. Disponibile come accessorio speciale per ogni articolo **NOVOLOC® 5G**.
RELOC pour **WOODflor NOVOLOC® 5G** - Le changement commode du sens de pose avec **RELOC** avec un collage en plein. Disponible en version spéciale pour chaque article **WOODflor NOVOLOC® 5G**.

Tutte le indicazioni indicate come "circa" si intendono con tolleranza di $\pm 10\%$.
Toutes les spécifications „approximatives“ sont définies comme une tolérance de $\pm 10\%$.



WOODflor NOVOLOC® 5G 222 | 182 | 140
EICHE COUNTRY | OAK KNOTTY | ROVERE NODATO | CHÊNE NOUEUX | BIANCA

WOODflor **222**

NOVOLOC® 5G

WOODflor NOVOLOC® 5G | 222

Abmessung | Dimensions | Dimensioni | Dimensions

14 x 222 x 2200 mm | 0.55 in x 8.74 in x 7.22 ft

EICHE | OAK | ROVERE | CHÊNE NATUR NATURA

geschliffen | sanded | levigato | poncé

Valletta | brushed with bev. edge | spazzolato con bisello 4 lati | brossé avec biseau

| SEDA | TENSEO CLASSICO | TENSEO MATT |
|-------|-----------------|-------------|
| 22166 | - | - |
| 19742 | - | 21424 |

EICHE | OAK | ROVERE | CHÊNE NATUR BIANCA

Valletta | brushed with bev. edge | spazzolato con bisello 4 lati | brossé avec biseau

| SEDA | TENSEO CLASSICO | TENSEO MATT |
|-------|-----------------|-------------|
| 19748 | - | - |

EICHE | OAK | ROVERE | CHÊNE NATUR PERLA

Valletta | brushed with bev. edge | spazzolato con bisello 4 lati | brossé avec biseau

| SEDA | TENSEO CLASSICO | TENSEO MATT |
|-------|-----------------|-------------|
| 19744 | - | - |



WOODflor NOVOLOC® 5G 222
EICHE | OAK | ROVERE | CHÊNE NATUR BIANCA

EICHE NATUR NATURA

OAK | ROVERE | CHÊNE

WOODflor NOVOLOC® 5G 222

Landhausdielen 1-Stab | 1-strip | 1-listello | monolame

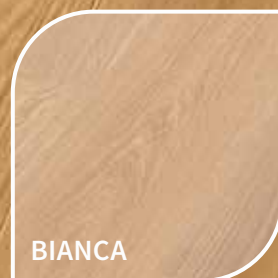

BIANCA



PERLA

WOODflor NOVOLOC® 5G | 222

Abmessung | Dimensions | Dimensioni | Dimensions

14 x 222 x 2200 mm | 0.55 in x 8.74 in x 7.22 ft

| EICHE ASTIG OAK KNOTTY ROVERE NODATO CHÊNE NOUEUX NATURA | SEDA | TENSEO CLASSICO | TENSEO MATT |
|--|-------|-----------------|-------------|
| geschliffen sanded levigato poncé | 22541 | - | - |
| Valletta brushed with bev. edge spazzolato con bisello 4 lati brossé avec biseau | 22487 | - | 23882 |

| EICHE ASTIG OAK KNOTTY ROVERE NODATO CHÊNE NOUEUX BIANCA | SEDA | TENSEO CLASSICO | TENSEO MATT |
|--|-------|-----------------|-------------|
| Valletta brushed with bev. edge spazzolato con bisello 4 lati brossé avec biseau | 22741 | - | - |

| EICHE ASTIG OAK KNOTTY ROVERE NODATO CHÊNE NOUEUX PERLA | SEDA | TENSEO CLASSICO | TENSEO MATT |
|--|-------|-----------------|-------------|
| Valletta brushed with bev. edge spazzolato con bisello 4 lati brossé avec biseau | 23789 | - | - |

| EICHE ASTIG OAK KNOTTY ROVERE NODATO CHÊNE NOUEUX AKZENT | SEDA | TENSEO CLASSICO | TENSEO MATT |
|--|-------|-----------------|-------------|
| Valletta brushed with bev. edge spazzolato con bisello 4 lati brossé avec biseau | 27359 | - | - |



WOODflor NOVOLOC® 5G 222
EICHE ASTIG | OAK KNOTTY | ROVERE NODATO | CHÊNE NOUEUX | AKZENT

EICHE ASTIG NATURA

OAK KNOTTY | ROVERE NODATO | CHÊNE NOUEUX

WOODflor NOVOLOC® 5G 222

Landhausdielen 1-Stab | 1-strip | 1-listello | monolame

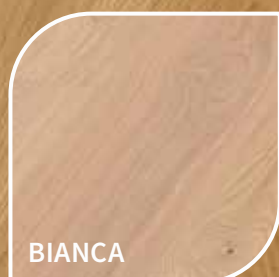

BIANCA



PERLA

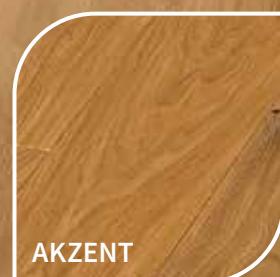

AKZENT

WOODflor NOVOLOC® 5G | 222

Abmessung | Dimensions | Dimensioni | Dimensions

14 x 222 x 2200 mm | 0.55 in x 8.74 in x 7.22 ft

| EICHE OAK ROVERE CHÊNE COUNTRY NATURA | SEDA | TENSEO CLASSICO | TENSEO MATT |
|--|-------|-----------------|-------------|
| Fase 4-seitig 4-sided bevel con bisello 4 lati chanfrein sur 4 côtés | 20841 | - | - |
| Valletta brushed with bev. edge spazzolato con bisello 4 lati brossé avec biseau | 19743 | - | 28078 |

| EICHE OAK ROVERE CHÊNE COUNTRY BIANCA | SEDA | TENSEO CLASSICO | TENSEO MATT |
|--|-------|-----------------|-------------|
| Valletta brushed with bev. edge spazzolato con bisello 4 lati brossé avec biseau | 19749 | - | - |

| EICHE OAK ROVERE CHÊNE COUNTRY PERLA | SEDA | TENSEO CLASSICO | TENSEO MATT |
|--|-------|-----------------|-------------|
| Valletta brushed with bev. edge spazzolato con bisello 4 lati brossé avec biseau | 19746 | - | - |

| EICHE OAK ROVERE CHÊNE COUNTRY AKZENT | SEDA | TENSEO CLASSICO | TENSEO MATT |
|--|-------|-----------------|-------------|
| Valletta brushed with bev. edge spazzolato con bisello 4 lati brossé avec biseau | 26871 | - | - |



WOODflor NOVOLOC® 5G 222
EICHE | OAK | ROVERE | CHÊNE | COUNTRY NATURA

EICHE COUNTRY NATURA

OAK | ROVERE | CHÊNE

WOODflor NOVOLOC® 5G 222

Landhausdielen 1-Stab | 1-strip | 1-listello | monolame

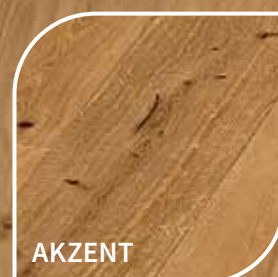
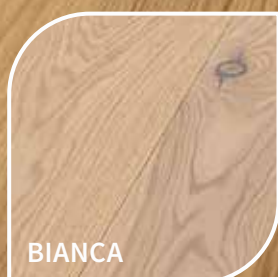

WOODflor NOVOLOC® 5G | 222

Abmessung | Dimensions | Dimensioni | Dimensions

14 x 222 x 2200 mm | 0.55 in x 8.74 in x 7.22 ft

| EICHE KERNG. OAK SMOKED ROVERE AFFUMICATO CHÊNE FUMÉ NATUR NATURA | SEDA | TENSEO CLASSICO | TENSEO MATT |
|--|-------|-----------------|-------------|
| Valletta brushed with bev. edge spazzolato con bisello 4 lati brossé avec biseau | 21258 | - | - |
| EICHE KERNG. OAK SMOKED ROVERE AFFUMICATO CHÊNE FUMÉ COUNTRY NATURA | SEDA | TENSEO CLASSICO | TENSEO MATT |
| Valletta brushed with bev. edge spazzolato con bisello 4 lati brossé avec biseau | 30074 | - | - |

EICHE KERNG. COUNTRY NATURA OAK SMOKED | ROVERE AFFUMICATO | CHÊNE FUMÉ

WOODflor NOVOLOC® 5G 222

Landhausdiele 1-Stab | 1-strip | 1-listello | monolame

EICHE KERNG. NATUR NATURA
OAK SMOKED | ROVERE AFFUMICATO | CHÊNE FUMÉ

WOODflor NOVOLOC® 5G 222

Landhausdielen 1-Stab | 1-strip | 1-listello | monolame

WOODflor NOVOLOC® 5G | 222

Abmessung | Dimensions | Dimensioni | Dimensions

14 x 222 x 2200 mm | 0.55 in x 8.74 in x 7.22 ft

EICHE GED. | OAK STEAMED | ROVERE EVAP. | CHÊNE ÉTUVÉ COUPAL NATURA

SEDA

TENSEO
CLASSICO

TENSEO
MATT

Valletta | brushed with bev. edge | spazzolato con bisello 4 lati | brossé avec biseau

25715

-

-



WOODflor NOVOLOC® 5G 222

EICHE GED. | OAK STEAMED | ROVERE EVAP. | CHÊNE ÉTUVÉ | COUPAL NATURA



EICHE GEDÄMPFT COUPAL NATURA
OAK STEAMED | ROVERE EVAP. | CHÊNE ÉTUVÉ

WOODflor NOVOLOC® 5G 222

Landhausdielen 1-Stab | 1-strip | 1-listello | monolame

WOODflor NOVOLOC® 5G | 222

Abmessung | Dimensions | Dimensioni | Dimensions

14 x 222 x 2200 mm | 0.55 in x 8.74 in x 7.22 ft

NUSS AMI. | BLACK WALNUT | NOCE AMI. | NOYER D'AMÉRIQUE NATUR NATURA

SEDA

TENSEO
CLASSICO

TENSEO
MATT

Valletta | brushed with bev. edge | spazzolato con bisello 4 lati | brossé avec biseau

23417

-

-

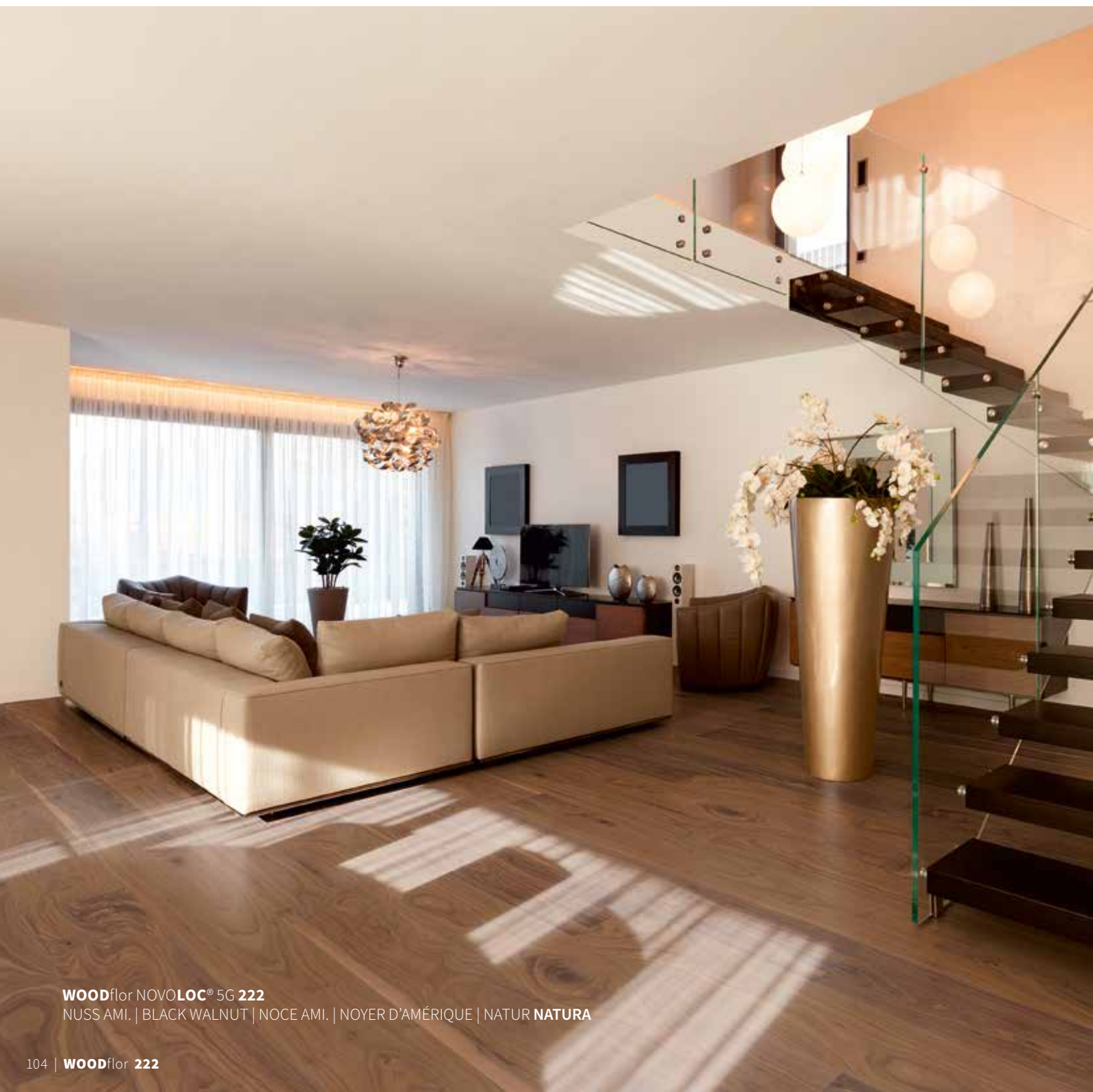

WOODflor NOVOLOC® 5G 222

NUSS AMI. | BLACK WALNUT | NOCE AMI. | NOYER D'AMÉRIQUE | NATUR NATURA

NUSS AMI. NATUR NATURA
BLACK WALNUT | NOCE AMI. | NOYER D'AMÉRIQUE

WOODflor NOVOLOC® 5G 222

Landhausdielen 1-Stab | 1-strip | 1-listello | monolame



WOODflor NOVOLOC® 5G 182
EICHE | OAK | ROVERE | CHÊNE | NATUR PERLA

WOODflor **182**

NOVOLOC® 5G

WOODflor NOVOLOC® 5G | 182

Abmessung | Dimensions | Dimensioni | Dimensions

14 x 182 x 2200 mm | 0.55 in x 7.17 in x 7.22 ft

EICHE | OAK | ROVERE | CHÊNE SELECT NATURA

geschliffen | sanded | levigato | poncé

Valletta | brushed with bev. edge | spazzolato con bisello 4 lati | brossé avec biseau

SEDA

TENSEO
CLASSICO

TENSEO
MATT

09122

08997

-

10014

-

-

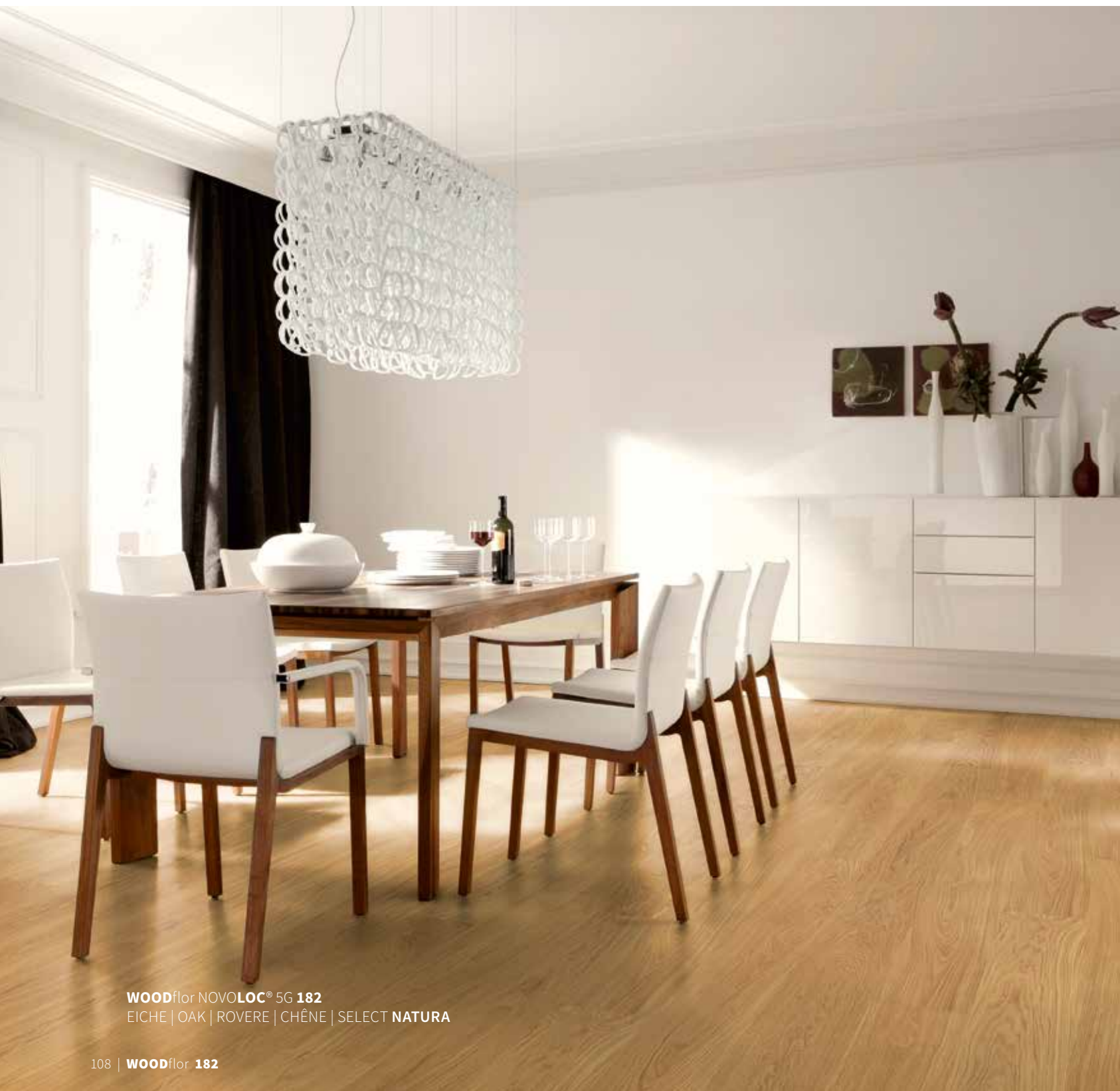

WOODflor NOVOLOC® 5G 182

EICHE | OAK | ROVERE | CHÊNE | SELECT NATURA



EICHE SELECT NATURA
OAK | ROVERE | CHÊNE

WOODflor NOVOLOC® 5G 182
Landhausdielen 1-Stab | 1-strip | 1-listello | monolame

WOODflor NOVOLOC® 5G | 182

Abmessung | Dimensions | Dimensioni | Dimensions

14 x 182 x 2200 mm | 0.55 in x 7.17 in x 7.22 ft

EICHE | OAK | ROVERE | CHÊNE NATUR NATURA

| | SEDA | TENSEO CLASSICO | TENSEO MATT |
|--|-------|-----------------|-------------|
| geschliffen sanded levigato poncé | 09123 | 08998 | 15170 |
| Fase 4-seitig 4-sided bevel con bisello 4 lati chanfrein sur 4 côtés | 09371 | - | 20915 |
| Valletta brushed with bev. edge spazzolato con bisello 4 lati brossé avec biseau | 09432 | - | 20897 |
| Valsega bandsaw kerf brushed taglio con sega a nastro, spaz. coupé à la scie à ruban et brossé | 10591 | - | - |

EICHE | OAK | ROVERE | CHÊNE NATUR BIANCA

| | SEDA | TENSEO CLASSICO | TENSEO MATT |
|--|-------|-----------------|-------------|
| geschliffen sanded levigato poncé | 16563 | - | 25009 |
| Fase 4-seitig 4-sided bevel con bisello 4 lati chanfrein sur 4 côtés | 10621 | - | 22735 |
| Valletta brushed with bev. edge spazzolato con bisello 4 lati brossé avec biseau | 10310 | - | 21409 |
| Valsega bandsaw kerf brushed taglio con sega a nastro, spaz. coupé à la scie à ruban et brossé | 16784 | - | - |

EICHE | OAK | ROVERE | CHÊNE NATUR PERLA

| | SEDA | TENSEO CLASSICO | TENSEO MATT |
|--|-------|-----------------|-------------|
| geschliffen sanded levigato poncé | 09236 | - | 28126 |
| Valletta brushed with bev. edge spazzolato con bisello 4 lati brossé avec biseau | 09876 | - | 21430 |

EICHE | OAK | ROVERE | CHÊNE NATUR NEBLA

| | SEDA | TENSEO CLASSICO | TENSEO MATT |
|--|-------|-----------------|-------------|
| geschliffen sanded levigato poncé | 34642 | - | - |
| Valletta brushed with bev. edge spazzolato con bisello 4 lati brossé avec biseau | 34644 | - | - |



EICHE NATUR NATURA

OAK | ROVERE | CHÊNE

WOODflor NOVOLOC® 5G 182

Landhausdielen 1-Stab | 1-strip | 1-listello | monolame

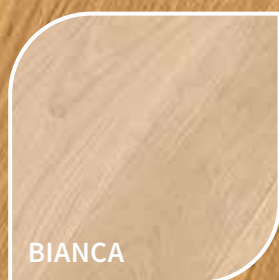

BIANCA



PERLA

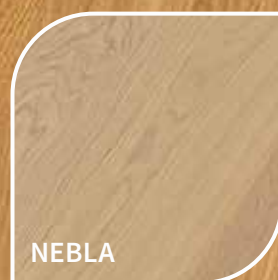

NEBLA

WOODflor NOVOLOC® 5G | 182

Abmessung | Dimensions | Dimensioni | Dimensions

14 x 182 x 2200 mm | 0.55 in x 7.17 in x 7.22 ft

| EICHE ASTIG OAK KNOTTY ROVERE NODATO CHÊNE NOUEUX NATURA | SEDA | TENSEO CLASSICO | TENSEO MATT |
|--|-------|-----------------|-------------|
| geschliffen sanded levigato poncé | 09124 | - | 18096 |
| Fase 4-seitig 4-sided bevel con bisello 4 lati chanfrein sur 4 côtés | 09496 | - | - |
| Valletta brushed with bev. edge spazzolato con bisello 4 lati brossé avec biseau | 09763 | - | 21912 |
| Valsega bandsaw kerf brushed taglio con sega a nastro, spaz. coupé à la scie à ruban et brossé | 10831 | - | - |

| EICHE ASTIG OAK KNOTTY ROVERE NODATO CHÊNE NOUEUX BIANCA | SEDA | TENSEO CLASSICO | TENSEO MATT |
|--|-------|-----------------|-------------|
| geschliffen sanded levigato poncé | 14969 | - | - |
| Valletta brushed with bev. edge spazzolato con bisello 4 lati brossé avec biseau | 10088 | - | 25053 |
| Valsega bandsaw kerf brushed taglio con sega a nastro, spaz. coupé à la scie à ruban et brossé | 10833 | - | - |

| EICHE ASTIG OAK KNOTTY ROVERE NODATO CHÊNE NOUEUX PERLA | SEDA | TENSEO CLASSICO | TENSEO MATT |
|--|-------|-----------------|-------------|
| geschliffen sanded levigato poncé | 09812 | - | - |
| Valletta brushed with bev. edge spazzolato con bisello 4 lati brossé avec biseau | 09764 | - | 22245 |

| EICHE ASTIG OAK KNOTTY ROVERE NODATO CHÊNE NOUEUX NEBLA | SEDA | TENSEO CLASSICO | TENSEO MATT |
|--|-------|-----------------|-------------|
| Valletta brushed with bev. edge spazzolato con bisello 4 lati brossé avec biseau | 34646 | - | - |

| EICHE ASTIG OAK KNOTTY ROVERE NODATO CHÊNE NOUEUX AKZENT | SEDA | TENSEO CLASSICO | TENSEO MATT |
|--|-------|-----------------|-------------|
| Valletta brushed with bev. edge spazzolato con bisello 4 lati brossé avec biseau | 26041 | - | - |



WOODflor NOVOLOC® 5G 182

EICHE ASTIG | OAK KNOTTY | ROVERE NODATO | CHÊNE NOUEUX | NEBLA

EICHE ASTIG NATURA

OAK KNOTTY | ROVERE NODATO | CHÊNE NOUEUX

WOODflor NOVOLOC® 5G 182

Landhausdielen 1-Stab | 1-strip | 1-listello | monolame

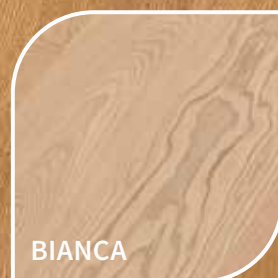

BIANCA



PERLA

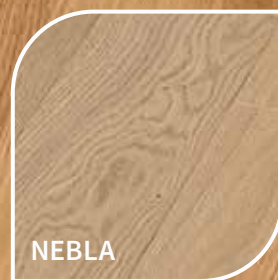

NEBLA

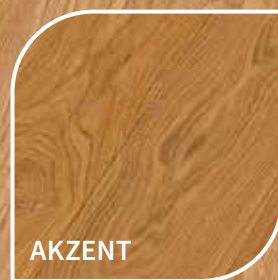

AKZENT

WOODflor NOVOLOC® 5G | 182

Abmessung | Dimensions | Dimensioni | Dimensions

14 x 182 x 2200 mm | 0.55 in x 7.17 in x 7.22 ft

| EICHE COUNTRY OAK KNOTTY ROVERE NODATO CHÊNE NOUEUX NATURA | SEDA | TENSEO CLASSICO | TENSEO MATT |
|--|-------|-----------------|-------------|
| geschliffen sanded levigato poncé | 22148 | - | 29417 |
| Fase 4-seitig 4-sided bevel con bisello 4 lati chanfrein sur 4 côtés | 09823 | - | - |
| Valletta brushed with bev. edge spazzolato con bisello 4 lati brossé avec biseau | 09877 | - | 28080 |
| Valsega bandsaw kerf brushed taglio con sega a nastro, spaz. coupé à la scie à ruban et brossé | 10546 | - | - |
| Toscana scraped piallato a mano raboté | 28770 | - | - |

| EICHE COUNTRY OAK KNOTTY ROVERE NODATO CHÊNE NOUEUX BIANCA | SEDA | TENSEO CLASSICO | TENSEO MATT |
|--|-------|-----------------|-------------|
| geschliffen sanded levigato poncé | 18222 | - | - |
| Fase 4-seitig 4-sided bevel con bisello 4 lati chanfrein sur 4 côtés | 22708 | - | - |
| Valletta brushed with bev. edge spazzolato con bisello 4 lati brossé avec biseau | 16138 | - | 29419 |

| EICHE COUNTRY OAK KNOTTY ROVERE NODATO CHÊNE NOUEUX PERLA | SEDA | TENSEO CLASSICO | TENSEO MATT |
|--|-------|-----------------|-------------|
| geschliffen sanded levigato poncé | 10007 | - | - |
| Valletta brushed with bev. edge spazzolato con bisello 4 lati brossé avec biseau | 17861 | - | 28590 |
| Valsega bandsaw kerf brushed taglio con sega a nastro, spaz. coupé à la scie à ruban et brossé | 10552 | - | - |
| Toscana scraped piallato a mano raboté | 29422 | - | - |

| EICHE COUNTRY OAK KNOTTY ROVERE NODATO CHÊNE NOUEUX NEBLA | SEDA | TENSEO CLASSICO | TENSEO MATT |
|--|-------|-----------------|-------------|
| Valletta brushed with bev. edge spazzolato con bisello 4 lati brossé avec biseau | 34648 | - | - |

| EICHE COUNTRY OAK KNOTTY ROVERE NODATO CHÊNE NOUEUX AKZENT | SEDA | TENSEO CLASSICO | TENSEO MATT |
|--|-------|-----------------|-------------|
| Valletta brushed with bev. edge spazzolato con bisello 4 lati brossé avec biseau | 25560 | - | - |
| Toscana scraped piallato a mano raboté | 29424 | - | - |

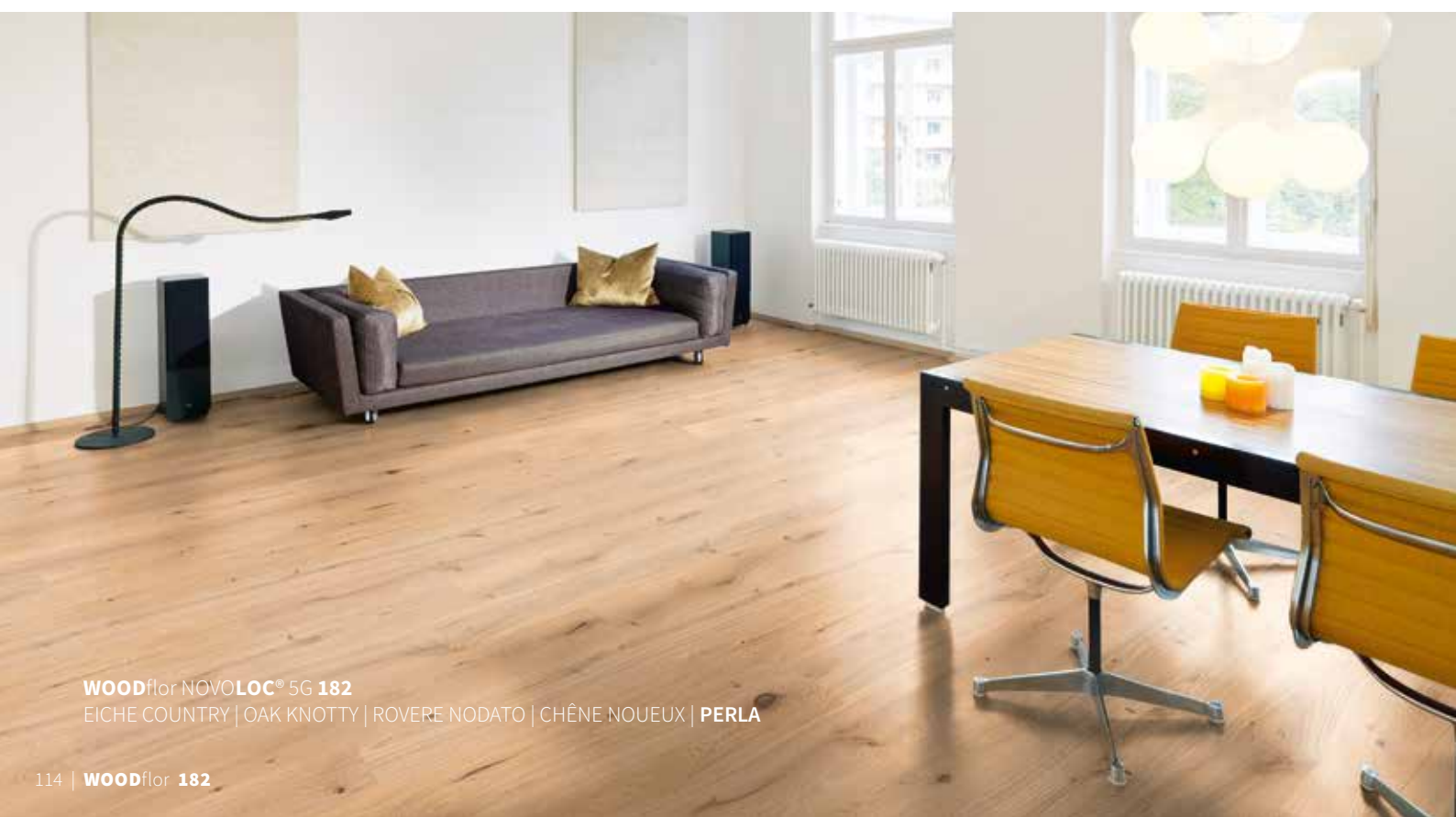

WOODflor NOVOLOC® 5G 182

EICHE COUNTRY | OAK KNOTTY | ROVERE NODATO | CHÊNE NOUEUX | PERLA

EICHE COUNTRY NATURA

OAK | ROVERE | CHÊNE

WOODflor NOVOLOC® 5G 182

Landhausdielen 1-Stab | 1-strip | 1-listello | monolame

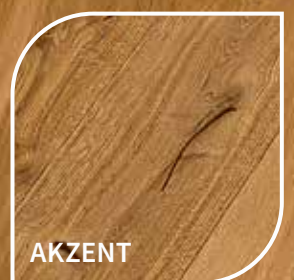
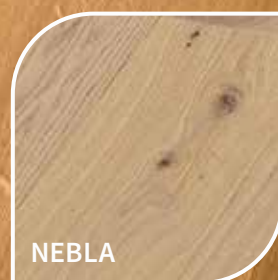
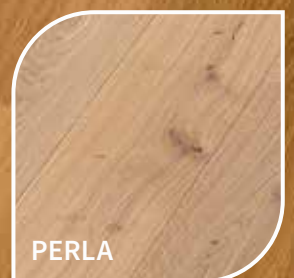
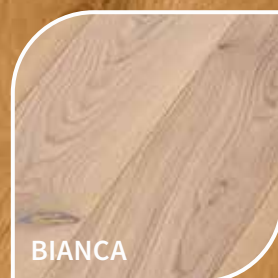

WOODflor NOVOLOC® 5G | 182

Abmessung | Dimensions | Dimensioni | Dimensions

14 x 182 x 2200 mm | 0.55 in x 7.17 in x 7.22 ft

EICHE | OAK | ROVERE | CHÊNE PALERMO NATURA

geschliffen | sanded | levigato | poncé

Valletta | brushed with bev. edge | spazzolato con bisello 4 lati | brossé avec biseau

SEDA

TENSEO
CLASSICO

TENSEO
MATT

10897

-

-

10243

-

-

EICHE | OAK | ROVERE | CHÊNE PALERMO PERLA

Valletta | brushed with bev. edge | spazzolato con bisello 4 lati | brossé avec biseau

SEDA

TENSEO
CLASSICO

TENSEO
MATT

10244

-

-



WOODflor NOVOLOC® 5G 182

EICHE | OAK | ROVERE | CHÊNE | PALERMO NATURA

EICHE PALERMO NATURA

OAK | ROVERE | CHÊNE

WOODflor NOVOLOC® 5G 182

Landhausdielen 1-Stab | 1-strip | 1-listello | monolame

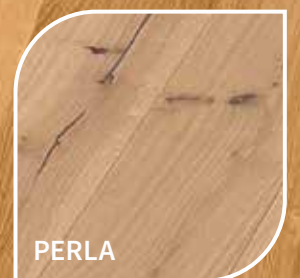

PERLA

WOODflor NOVOLOC® 5G | 182

Abmessung | Dimensions | Dimensioni | Dimensions

14 x 182 x 2200 mm | 0.55 in x 7.17 in x 7.22 ft

EICHE | OAK | ROVERE | CHÊNE MARKANT NATURA

SEDA

TENSEO
CLASSICO

TENSEO
MATT

Valletta | brushed with bev. edge | spazzolato con bisello 4 lati | brossé avec biseau

30443

-

-



WOODflor NOVOLOC® 5G 182
EICHE | OAK | ROVERE | CHÊNE | MARKANT NATURA



EICHE MARKANT NATURA
OAK | ROVERE | CHÊNE

WOODflor NOVOLOC® 5G 182
Landhausdielen 1-Stab | 1-strip | 1-listello | monolame

WOODflor NOVOLOC® 5G | 182

Abmessung | Dimensions | Dimensioni | Dimensions

14 x 182 x 2200 mm | 0.55 in x 7.17 in x 7.22 ft

EICHE | OAK | ROVERE | CHÊNE RUSTIKAL NATURA

Valletta | brushed with bev. edge | spazzolato con bisello 4 lati | brossé avec biseau

SEDA

TENSEO
CLASSICO

TENSEO
MATT

09486

-

-

EICHE | OAK | ROVERE | CHÊNE RUSTIKAL BIANCA

Valletta | brushed with bev. edge | spazzolato con bisello 4 lati | brossé avec biseau

SEDA

TENSEO
CLASSICO

TENSEO
MATT

10110

-

-



WOODflor NOVOLOC® 5G 182

EICHE | OAK | ROVERE | CHÊNE | RUSTIKAL NATURA

EICHE RUSTIKAL NATURA

OAK | ROVERE | CHÊNE

WOODflor NOVOLOC® 5G 182

Landhausdielen 1-Stab | 1-strip | 1-listello | monolame

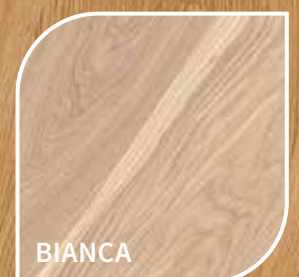

BIANCA

WOODflor NOVOLOC® 5G | 182

Abmessung | Dimensions | Dimensioni | Dimensions

14 x 182 x 2200 mm | 0.55 in x 7.17 in x 7.22 ft

| EICHE KERNG. OAK SMOKED ROVERE AFFUMICATO CHÊNE FUMÉ NATUR NATURA | SEDA | TENSEO CLASSICO | TENSEO MATT |
|--|-------|-----------------|-------------|
| geschliffen sanded levigato poncé | 09151 | 09023 | - |
| Fase 4-seitig 4-sided bevel con bisello 4 lati chanfrein sur 4 côtés | 09651 | - | - |
| Valletta brushed with bev. edge spazzolato con bisello 4 lati brossé avec biseau | 09502 | - | - |

| EICHE KERNG. OAK SMOKED ROVERE AFFUMICATO CHÊNE FUMÉ NATUR PERLA | SEDA | TENSEO CLASSICO | TENSEO MATT |
|--|-------|-----------------|-------------|
| Valletta brushed with bev. edge spazzolato con bisello 4 lati brossé avec biseau | 19473 | - | - |

| EICHE KERNG. OAK SMOKED ROVERE AFFUMICATO CHÊNE FUMÉ EFFECT NATURA | SEDA | TENSEO CLASSICO | TENSEO MATT |
|--|-------|-----------------|-------------|
| Valletta brushed with bev. edge spazzolato con bisello 4 lati brossé avec biseau | 14940 | - | - |

EICHE KERNG. EFFECT NATURA OAK SMOKED | ROVERE AFFUMICATO | CHÊNE FUMÉ

WOODflor NOVOLOC® 5G 182

Landhausdiele 1-Stab | 1-strip | 1-listello | monolame

EICHE KERNG. NATUR NATURA
OAK SMOKED | ROVERE AFFUMICATO | CHÊNE FUMÉ

WOODflor NOVOLOC® 5G 182

Landhausdielen 1-Stab | 1-strip | 1-listello | monolame

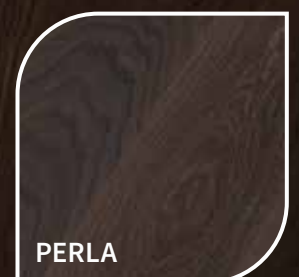

PERLA

WOODflor NOVOLOC® 5G | 182

Abmessung | Dimensions | Dimensioni | Dimensions

14 x 182 x 2200 mm | 0.55 in x 7.17 in x 7.22 ft

| EICHE KERNG. MEDIUM OAK SMOKED ROVERE AFFUMICATO CHÊNE FUMÉ NATURA | SEDA | TENSEO CLASSICO | TENSEO MATT |
|--|-------|-----------------|-------------|
| geschliffen sanded levigato poncé | 16333 | - | - |
| Fase 4-seitig 4-sided bevel con bisello 4 lati chanfrein sur 4 côtés | 16021 | - | - |
| Valletta brushed with bev. edge spazzolato con bisello 4 lati brossé avec biseau | 16467 | - | - |

| EICHE KERNG. MEDIUM OAK SMOKED ROVERE AFFUMICATO CHÊNE FUMÉ PERLA | SEDA | TENSEO CLASSICO | TENSEO MATT |
|--|-------|-----------------|-------------|
| Valletta brushed with bev. edge spazzolato con bisello 4 lati brossé avec biseau | 19931 | - | - |

| EICHE KERNG. MEDIUM OAK SMOKED ROVERE AFFUMICATO CHÊNE FUMÉ RUSTIKAL NATURA | SEDA | TENSEO CLASSICO | TENSEO MATT |
|--|-------|-----------------|-------------|
| geschliffen sanded levigato poncé | 17075 | - | - |
| Valletta brushed with bev. edge spazzolato con bisello 4 lati brossé avec biseau | 16703 | - | - |

| EICHE KERNG. MEDIUM OAK SMOKED ROVERE AFFUMICATO CHÊNE FUMÉ RUSTIKAL PERLA | SEDA | TENSEO CLASSICO | TENSEO MATT |
|--|-------|-----------------|-------------|
| Valletta brushed with bev. edge spazzolato con bisello 4 lati brossé avec biseau | 16705 | - | - |

EICHE KERNG. MEDIUM RUSTIKAL NATURA OAK SMOKED | ROVERE AFFUMICATO | CHÊNE FUMÉ

WOODflor NOVOLOC® 5G 182

Landhausdielen 1-Stab | 1-strip | 1-listello | monolame

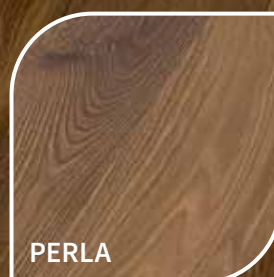

EICHE KERNG. MEDIUM NATUR NATURA
OAK SMOKED | ROVERE AFFUMICATO | CHÊNE FUMÉ

WOODflor NOVOLOC® 5G 182

Landhausdielen 1-Stab | 1-strip | 1-listello | monolame



WOODflor NOVOLOC® 5G | 182

Abmessung | Dimensions | Dimensioni | Dimensions

14 x 182 x 2200 mm | 0.55 in x 7.17 in x 7.22 ft

EICHE GED. | OAK STEAMED | ROVERE EVAP. | CHÊNE ÉTUVÉ NATUR NATURA

SEDA

TENSEO
CLASSICO

TENSEO
MATT

Valletta | brushed with bev. edge | spazzolato con bisello 4 lati | brossé avec biseau

28548

-

-

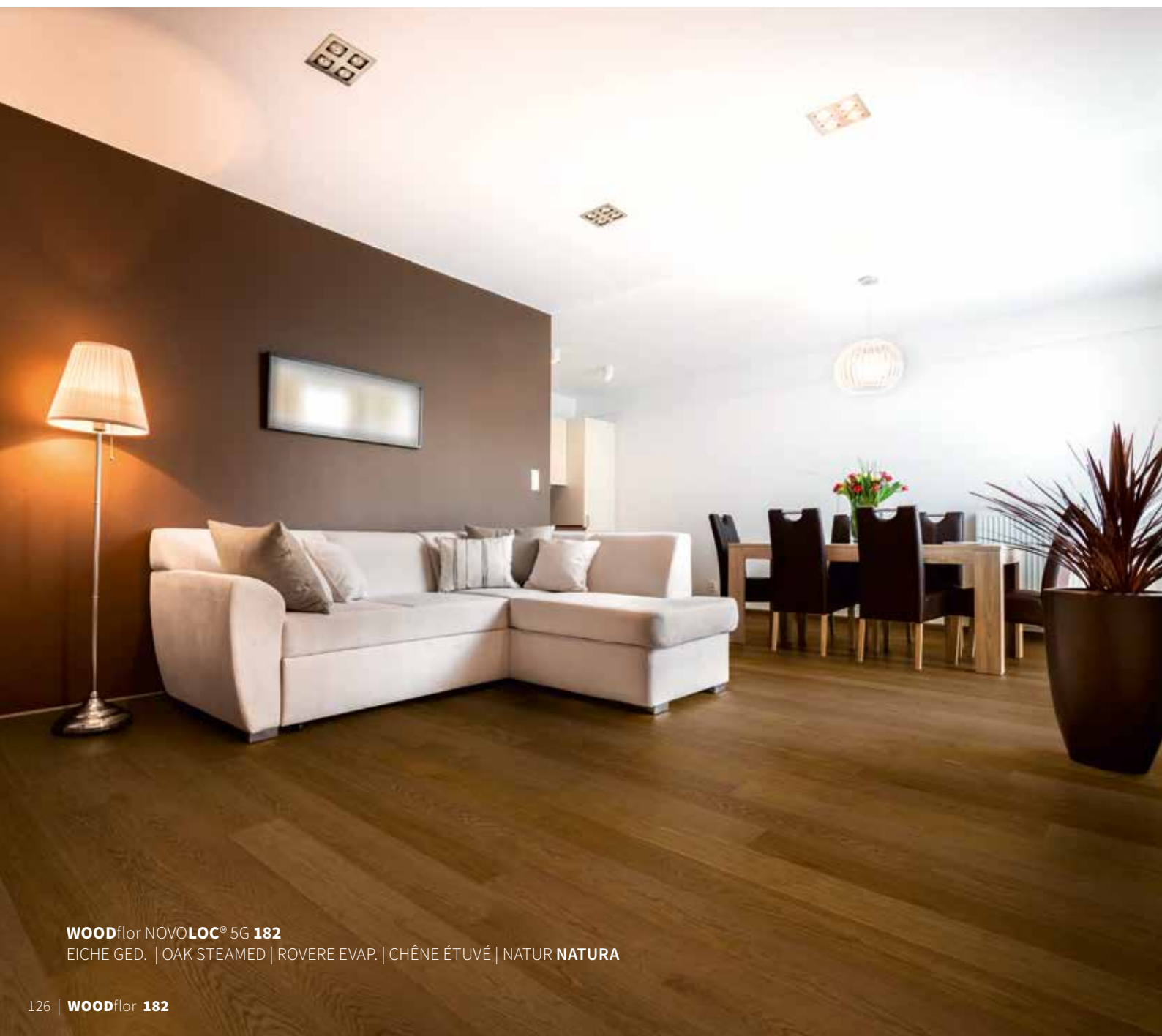

WOODflor NOVOLOC® 5G 182

EICHE GED. | OAK STEAMED | ROVERE EVAP. | CHÊNE ÉTUVÉ | NATUR NATURA

EICHE GEDÄMPFT NATUR NATURA
OAK STEAMED | ROVERE EVAP. | CHÊNE ÉTUVÉ

WOODflor NOVOLOC® 5G 182

Landhausdielen 1-Stab | 1-strip | 1-listello | monolame

WOODflor NOVOLOC® 5G | 182

Abmessung | Dimensions | Dimensioni | Dimensions

14 x 182 x 2200 mm | 0.55 in x 7.17 in x 7.22 ft

EICHE GED. | OAK STEAMED | ROVERE EVAP. | CHÊNE ÉTUVÉ COUPAL NATURA

SEDA

TENSEO
CLASSICO

TENSEO
MATT

Valletta | brushed with bev. edge | spazzolato con bisello 4 lati | brossé avec biseau

22752

-

-

Toskana | scraped | piallato a mano | raboté

29426

-

-

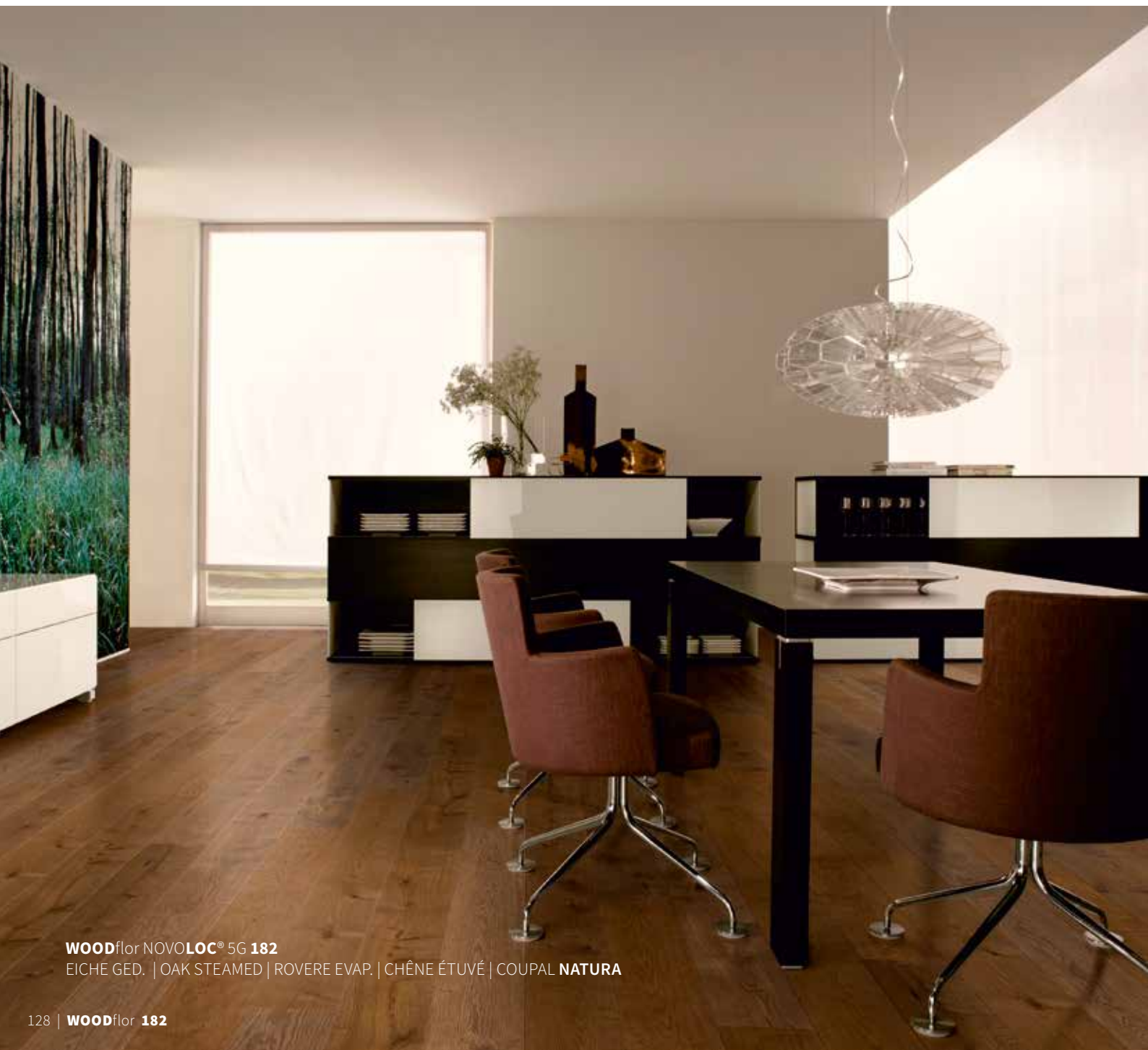

WOODflor NOVOLOC® 5G 182

EICHE GED. | OAK STEAMED | ROVERE EVAP. | CHÊNE ÉTUVÉ | COUPAL NATURA



EICHE GEDÄMPFT COUPAL NATURA
OAK STEAMED | ROVERE EVAP. | CHÊNE ÉTUVÉ

WOODflor NOVOLOC® 5G 182

Landhausdielen 1-Stab | 1-strip | 1-listello | monolame

WOODflor NOVOLOC® 5G | 182

Abmessung | Dimensions | Dimensioni | Dimensions

14 x 182 x 2200 mm | 0.55 in x 7.17 in x 7.22 ft

ALTEICHE | OLD OAK | ROVERE VECCHIC | VIEUX CHÊNE COUNTRY NATURA

SEDA

TENSEO
CLASSICO

TENSEO
MATT

Valletta | brushed with bev. edge | spazzolato con bisello 4 lati | brossé avec biseau

16958

-

-

ALTEICHE | OLD OAK | ROVERE VECCHIC | VIEUX CHÊNE COUNTRY JURA

SEDA

TENSEO
CLASSICO

TENSEO
MATT

Valletta | brushed with bev. edge | spazzolato con bisello 4 lati | brossé avec biseau

20232

-

-

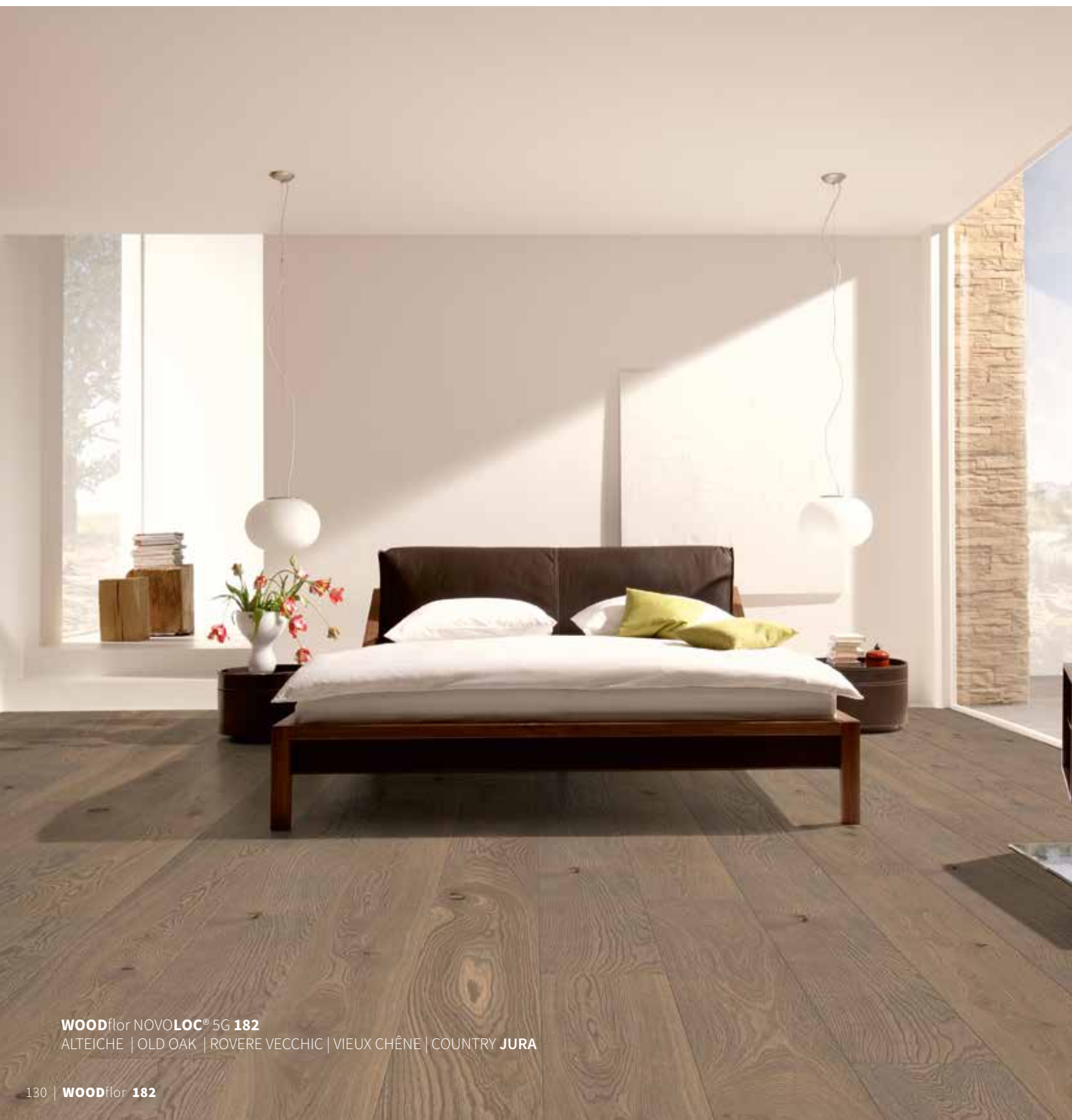

WOODflor NOVOLOC® 5G 182

ALTEICHE | OLD OAK | ROVERE VECCHIC | VIEUX CHÊNE | COUNTRY JURA

ALTEICHE COUNTRY NATURA

OLD OAK | ROVERE VECCHIC | VIEUX CHÊNE

WOODflor NOVOLOC® 5G 182

Landhausdielen 1-Stab | 1-strip | 1-listello | monolame



JURA

WOODflor NOVOLOC® 5G | 182

Abmessung | Dimensions | Dimensioni | Dimensions

14 x 182 x 2200 mm | 0.55 in x 7.17 in x 7.22 ft

NUSS AMI. | BLACK WALNUT | NOCE AMI. | NOYER D'AMÉRIQUE NATUR NATURA

| SEDA | TENSEO CLASSICO | TENSEO MATT |
|-------|--------------------|----------------|
| 09136 | 09750 | 10616 |

geschliffen | sanded | levigato | poncé



WOODflor NOVOLOC® 5G 182

NUSS AMI. | BLACK WALNUT | NOCE AMI. | NOYER D'AMÉRIQUE | NATUR NATURA



NUSS AMI. NATUR NATURA
BLACK WALNUT | NOCE AMI. | NOYER D'AMÉRIQUE

WOODflor NOVOLOC® 5G 182

Landhausdielen 1-Stab | 1-strip | 1-listello | monolame

WOODflor NOVOLOC® 5G | 182

Abmessung | Dimensions | Dimensioni | Dimensions

14 x 182 x 2200 mm | 0.55 in x 7.17 in x 7.22 ft

NUSS AMI. | BLACK WALNUT | NOCE AMI. | NOYER D'AMÉRIQUE COUNTRY NATURA

SEDA

TENSEO
CLASSICO

TENSEO
MATT

geschliffen | sanded | levigato | poncé

13426

-

-

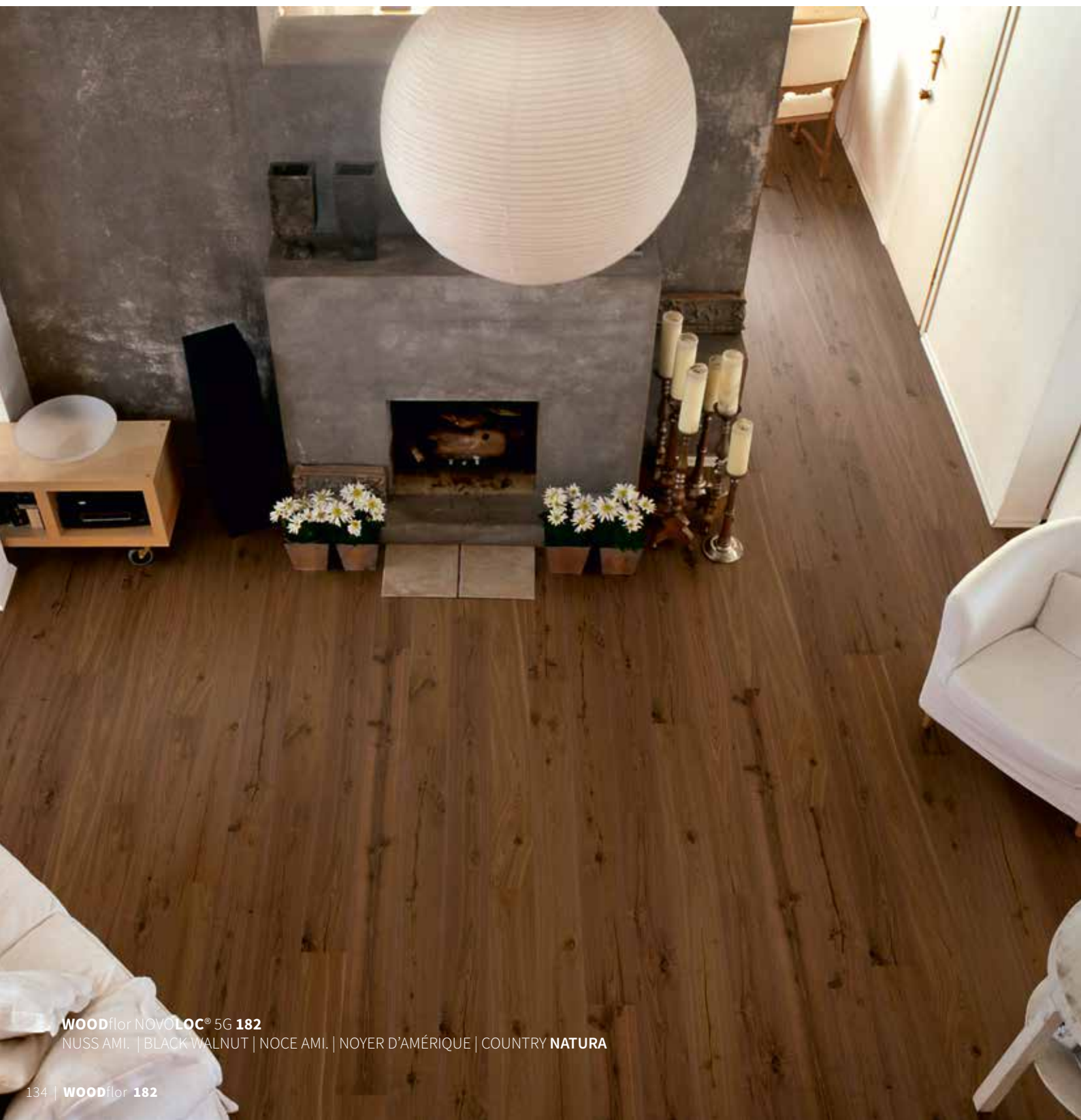

WOODflor NOVOLOC® 5G 182

NUSS AMI. | BLACK WALNUT | NOCE AMI. | NOYER D'AMÉRIQUE | COUNTRY NATURA



NUSS AMI. COUNTRY NATURA
BLACK WALNUT | NOCE AMI. | NOYER D'AMÉRIQUE

WOODflor NOVOLOC® 5G 182
Landhausdielen 1-Stab | 1-strip | 1-listello | monolame

WOODflor NOVOLOC® 5G | 182

Abmessung | Dimensions | Dimensioni | Dimensions

14 x 182 x 2200 mm | 0.55 in x 7.17 in x 7.22 ft

NUSS AMI. | BLACK WALNUT | NOCE AMI. | NOYER D'AMÉRIQUE EFFECT NATURA

SEDA

TENSEO
CLASSICO

TENSEO
MATT

geschliffen | sanded | levigato | poncé

10078

-

-



WOODflor NOVOLOC® 5G 182

NUSS AMI. | BLACK WALNUT | NOCE AMI. | NOYER D'AMÉRIQUE | EFFECT NATURA



NUSS AMI. EFFECT NATURA
BLACK WALNUT | NOCE AMI. | NOYER D'AMÉRIQUE

WOODflor NOVOLOC® 5G 182
Landhausdielen 1-Stab | 1-strip | 1-listello | monolame

WOODflor NOVOLOC® 5G | 182

Abmessung | Dimensions | Dimensioni | Dimensions

14 x 182 x 2200 mm | 0.55 in x 7.17 in x 7.22 ft

AHORN CAN. | HARD MAPLE | ACERO CAN. | ÉRABLE DU CANADA NATUR NATURA

geschliffen | sanded | levigato | poncé

SEDA

09130

TENSEO
CLASSICO

09002

TENSEO
MATT

-

AHORN CAN. | HARD MAPLE | ACERO CAN. | ÉRABLE DU CANADA RUSTIKAL NATURA

geschliffen | sanded | levigato | poncé

SEDA

09131

TENSEO
CLASSICO

09003

TENSEO
MATT

-

AHORN CAN. RUSTIKAL NATURA HARD MAPLE | ACERO CAN. | ÉRABLE DU CANADA

WOODflor NOVOLOC® 5G 182

Landhausdielen 1-Stab | 1-strip | 1-listello | monolame



AHORN CAN. NATUR NATURA
HARD MAPLE | ACERO CAN. | ÉRABLE DU CANADA

WOODflor NOVOLOC® 5G 182

Landhausdielen 1-Stab | 1-strip | 1-listello | monolame

WOODflor NOVOLOC® 5G | 182

Abmessung | Dimensions | Dimensioni | Dimensions

14 x 182 x 2200 mm | 0.55 in x 7.17 in x 7.22 ft

| ESCHE ASH FRASSINO FRÊNE NATUR NATURA | SEDA | TENSEO CLASSICO | TENSEO MATT |
|--|-------|-----------------|-------------|
| geschliffen sanded levigato poncé | 09126 | 09657 | - |
| Valletta brushed with bev. edge spazzolato con bisello 4 lati brossé avec biseau | 09979 | - | - |

| ESCHE ASH FRASSINO FRÊNE NATUR PERLA | SEDA | TENSEO CLASSICO | TENSEO MATT |
|--|-------|-----------------|-------------|
| geschliffen sanded levigato poncé | 10194 | - | - |
| Valletta brushed with bev. edge spazzolato con bisello 4 lati brossé avec biseau | 17900 | - | - |

| KERNESCHE ASH HEARTWOOD FRASSINO CON CUORE FRÊNE NATUR NATURA | SEDA | TENSEO CLASSICO | TENSEO MATT |
|--|-------|-----------------|-------------|
| geschliffen sanded levigato poncé | 09127 | 09658 | - |
| Valletta brushed with bev. edge spazzolato con bisello 4 lati brossé avec biseau | 09730 | - | - |

KERNESCHE NATUR NATURA ASH HEARTWOOD | FRASSINO CON CUORE | FRÊNE

WOODflor NOVOLOC® 5G 182

Landhausdielen 1-Stab | 1-strip | 1-listello | monolame

ESCHE NATUR NATURA

ASH | FRASSINO | FRÊNE

WOODflor NOVOLOC® 5G 182
Landhausdielen 1-Stab | 1-strip | 1-listello | monolame



WOODflor NOVOLOC® 5G | 182

Abmessung | Dimensions | Dimensioni | Dimensions

14 x 182 x 2200 mm | 0.55 in x 7.17 in x 7.22 ft

| BUCHE GED. BEECH STEAMED FAGGIO EVAP. HÊTRE ÉTUVÉ NATUR NATURA | SEDA | TENSEO CLASSICO | TENSEO MATT |
|--|-------|-----------------|-------------|
| geschliffen sanded levigato poncé | 09133 | 09005 | - |

| BUCHE GED. BEECH STEAMED FAGGIO EVAP. HÊTRE ÉTUVÉ RUSTIKAL NATURA | SEDA | TENSEO CLASSICO | TENSEO MATT |
|---|-------|-----------------|-------------|
| geschliffen sanded levigato poncé | 09134 | - | - |

BUCHE GEDÄMPFT RUSTIKAL NATURA BEECH STEAMED | FAGGIO EVAP. | HÊTRE ÉTUVÉ

WOODflor NOVOLOC® 5G 182

Landhausdielen 1-Stab | 1-strip | 1-listello | monolame

BUCHE GEDÄMPFT NATUR NATURA
BEECH STEAMED | FAGGIO EVAP. | HÊTRE ÉTUVÉ

WOODflor NOVOLOC® 5G 182

Landhausdielen 1-Stab | 1-strip | 1-listello | monolame

WOODflor NOVOLOC® 5G | 182

Abmessung | Dimensions | Dimensioni | Dimensions

14 x 182 x 2200 mm | 0.55 in x 7.17 in x 7.22 ft

KIRSCH AMI. | BLACK CHERRY | CILIEGIO AMI. | CERISIER D'AMÉRIQUE NATUR NATURA

SEDA

TENSEO
CLASSICO

TENSEO
MATT

geschliffen | sanded | levigato | poncé

09974

10222

-

KIRSCH AMI. | BLACK CHERRY | CILIEGIO AMI. | CERISIER D'AMÉRIQUE RUSTIKAL NATURA

SEDA

TENSEO
CLASSICO

TENSEO
MATT

geschliffen | sanded | levigato | poncé

15597

10016

-

KIRSCH AMI. RUSTIKAL NATURA BLACK CHERRY | CILIEGIO AMI. | CERISIER D'AMÉRIQUE

WOODflor NOVOLOC® 5G 182

Landhausdielen 1-Stab | 1-strip | 1-listello | monolame



KIRSCH AMI. NATUR NATURA
BLACK CHERRY | CILIEGIO AMI. | CERISIER D'AMÉRIQUE

WOODflor NOVOLOC® 5G 182

Landhausdielen 1-Stab | 1-strip | 1-listello | monolame

WOODflor NOVOLOC® 5G | 182

Abmessung | Dimensions | Dimensioni | Dimensions

14 x 182 x 2200 mm | 0.55 in x 7.17 in x 7.22 ft

IROKO | KAMBALA

geschliffen | sanded | levigato | poncé

SEDA

09146

TENSEO
CLASSICO

09018

TENSEO
MATT

-

MERBAU | INTSIA

geschliffen | sanded | levigato | poncé

SEDA

09138

TENSEO
CLASSICO

09010

TENSEO
MATT

-

**MERBAU
INTSIA**

WOODflor NOVOLOC® 5G 182

Landhausdielen 1-Stab | 1-strip | 1-listello | monolame

IROKO KAMBALA

WOODflor NOVOLOC® 5G 182

Landhausdielen 1-Stab | 1-strip | 1-listello | monolame



WOODflor NOVOLOC® 5G 140
EICHE | OAK | ROVERE | CHÊNE | NATUR NATURA

WOODflor **140**

NOVOLOC® 5G

WOODflor NOVOLOC® 5G | 140

Abmessung | Dimensions | Dimensioni | Dimensions

14 x 140 x 2200 mm | 0.55 in x 5.51 in x 7.22 ft

EICHE | OAK | ROVERE | CHÊNE NATUR NATURA

geschliffen | sanded | levigato | poncé

Valletta | brushed with bev. edge | spazzolato con bisello 4 lati | brossé avec biseau

| SEDA | TENSEO CLASSICO | TENSEO MATT |
|-------|-----------------|-------------|
| 22159 | 19796 | 20967 |
| 19803 | - | 21422 |

EICHE | OAK | ROVERE | CHÊNE NATUR BIANCA

geschliffen | sanded | levigato | poncé

Valletta | brushed with bev. edge | spazzolato con bisello 4 lati | brossé avec biseau

| SEDA | TENSEO CLASSICO | TENSEO MATT |
|-------|-----------------|-------------|
| 19801 | - | - |
| 19809 | - | 24754 |

EICHE | OAK | ROVERE | CHÊNE NATUR PERLA

geschliffen | sanded | levigato | poncé

Valletta | brushed with bev. edge | spazzolato con bisello 4 lati | brossé avec biseau

| SEDA | TENSEO CLASSICO | TENSEO MATT |
|-------|-----------------|-------------|
| 19799 | - | - |
| - | - | 20969 |



WOODflor NOVOLOC® 5G 222 | 182 | 140
EICHE | OAK | ROVERE | CHÊNE | NATUR PERLA

EICHE NATUR NATURA

OAK | ROVERE | CHÊNE

WOODflor NOVOLOC® 5G 140
Landhausdielen 1-Stab | 1-strip | 1-listello | monolame

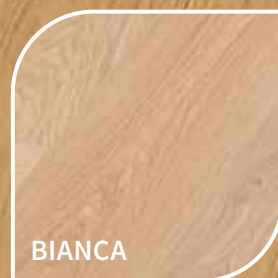

BIANCA



PERLA

WOODflor NOVOLOC® 5G | 140

Abmessung | Dimensions | Dimensioni | Dimensions

14 x 140 x 2200 mm | 0.55 in x 5.51 in x 7.22 ft

| EICHE ASTIG OAK KNOTTY ROVERE NODATO CHÊNE NOUEUX NATURA | SEDA | TENSEO CLASSICO | TENSEO MATT |
|--|-------|-----------------|-------------|
| geschliffen sanded levigato poncé | 22537 | - | 22764 |
| Valletta brushed with bev. edge spazzolato con bisello 4 lati brossé avec biseau | 22486 | - | 25498 |
| EICHE ASTIG OAK KNOTTY ROVERE NODATO CHÊNE NOUEUX BIANCA | SEDA | TENSEO CLASSICO | TENSEO MATT |
| Valletta brushed with bev. edge spazzolato con bisello 4 lati brossé avec biseau | 22739 | - | 26391 |
| EICHE ASTIG OAK KNOTTY ROVERE NODATO CHÊNE NOUEUX PERLA | SEDA | TENSEO CLASSICO | TENSEO MATT |
| Valletta brushed with bev. edge spazzolato con bisello 4 lati brossé avec biseau | 25673 | - | - |
| EICHE ASTIG OAK KNOTTY ROVERE NODATO CHÊNE NOUEUX AKZENT | SEDA | TENSEO CLASSICO | TENSEO MATT |
| Valletta brushed with bev. edge spazzolato con bisello 4 lati brossé avec biseau | 27361 | - | - |



WOODflor NOVOLOC® 5G 140
EICHE ASTIG | OAK KNOTTY | ROVERE NODATO | CHÊNE NOUEUX | NATURA

EICHE ASTIG NATURA

OAK KNOTTY | ROVERE NODATO | CHÊNE NOUEUX

WOODflor NOVOLOC® 5G 140

Landhausdielen 1-Stab | 1-strip | 1-listello | monolame

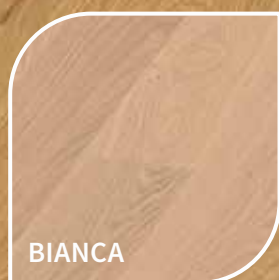

BIANCA



PERLA

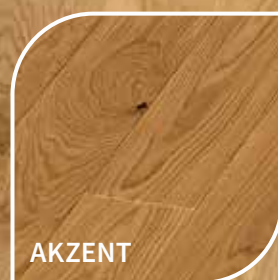

AKZENT

WOODflor NOVOLOC® 5G | 140

Abmessung | Dimensions | Dimensioni | Dimensions

14 x 140 x 2200 mm | 0.55 in x 5.51 in x 7.22 ft

| EICHE COUNTRY OAK KNOTTY ROVERE NODATO CHÊNE NOUEUX NATURA | SEDA | TENSEO CLASSICO | TENSEO MATT |
|--|-------|-----------------|-------------|
| geschliffen sanded levigato poncé | 22162 | - | 24893 |
| Fase 4-seitig 4-sided bevel con bisello 4 lati chanfrein sur 4 côtés | 20840 | - | - |
| Valletta brushed with bev. edge spazzolato con bisello 4 lati brossé avec biseau | 19804 | - | 28082 |
| EICHE COUNTRY OAK KNOTTY ROVERE NODATO CHÊNE NOUEUX BIANCA | SEDA | TENSEO CLASSICO | TENSEO MATT |
| Valletta brushed with bev. edge spazzolato con bisello 4 lati brossé avec biseau | 19810 | - | - |
| EICHE COUNTRY OAK KNOTTY ROVERE NODATO CHÊNE NOUEUX PERLA | SEDA | TENSEO CLASSICO | TENSEO MATT |
| Valletta brushed with bev. edge spazzolato con bisello 4 lati brossé avec biseau | 19807 | - | 29429 |
| EICHE COUNTRY OAK KNOTTY ROVERE NODATO CHÊNE NOUEUX AKZENT | SEDA | TENSEO CLASSICO | TENSEO MATT |
| Valletta brushed with bev. edge spazzolato con bisello 4 lati brossé avec biseau | 26873 | - | - |

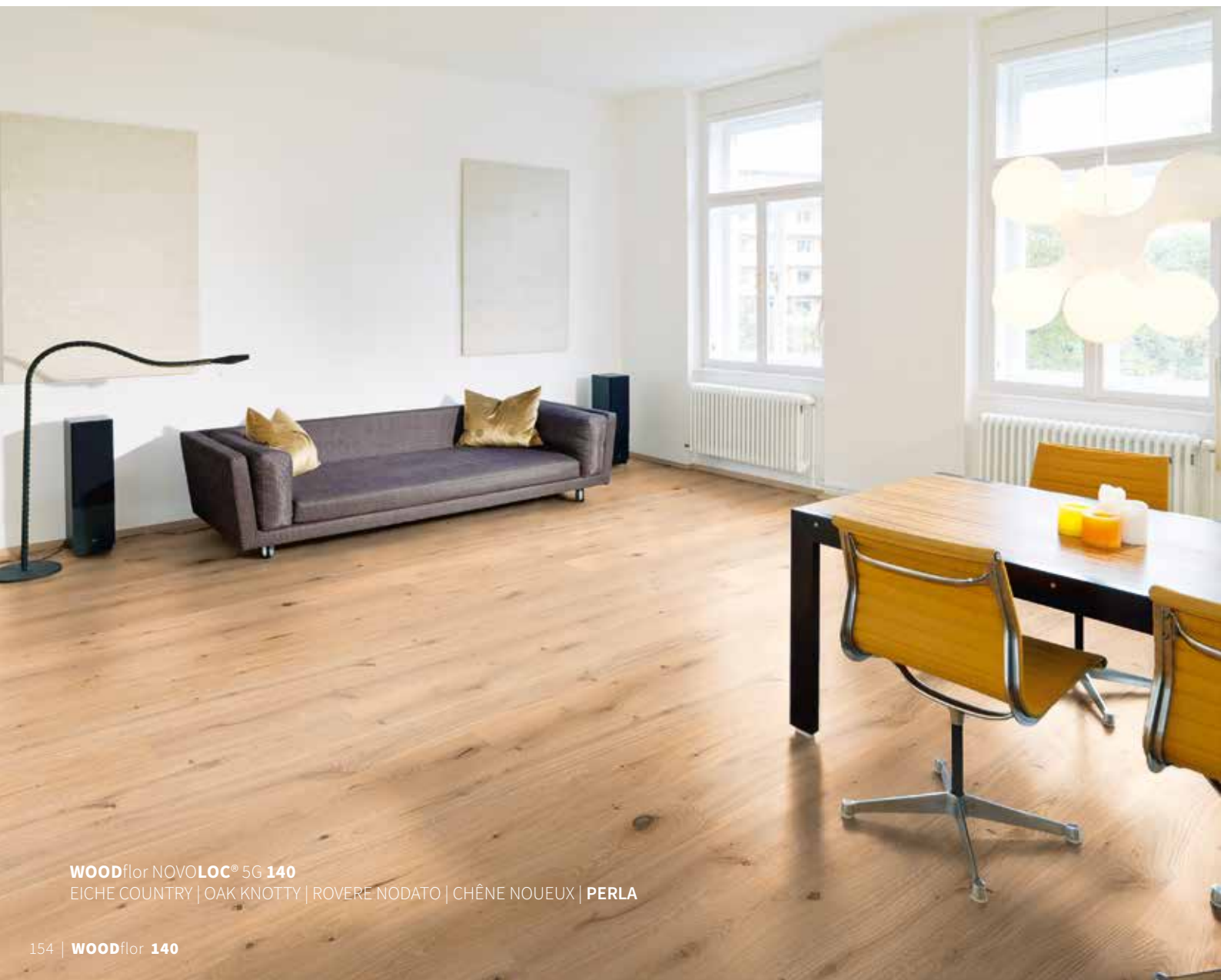

WOODflor NOVOLOC® 5G 140
EICHE COUNTRY | OAK KNOTTY | ROVERE NODATO | CHÊNE NOUEUX | PERLA

EICHE COUNTRY NATURA

OAK | ROVERE | CHÊNE

WOODflor NOVOLOC® 5G 140

Landhausdielen 1-Stab | 1-strip | 1-listello | monolame

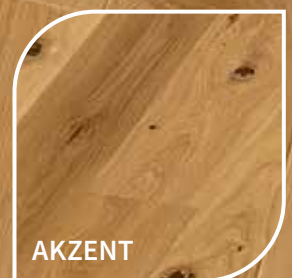
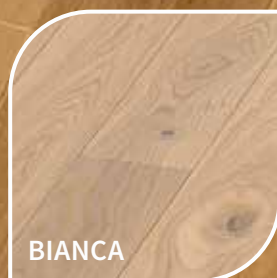

WOODflor NOVOLOC® 5G | 140

Abmessung | Dimensions | Dimensioni | Dimensions

14 x 140 x 2200 mm | 0.55 in x 5.51 in x 7.22 ft

EICHE GED. | OAK STEAMED | ROVERE EVAP. | CHÊNE ÉTUVÉ COUPAL NATURA

SEDA

TENSEO
CLASSICO

TENSEO
MATT

Valletta | brushed with bev. edge | spazzolato con bisello 4 lati | brossé avec biseau

27549

-

-



WOODflor NOVOLOC® 5G 140

EICHE GED. | OAK STEAMED | ROVERE EVAP. | CHÊNE ÉTUVÉ | COUPAL NATURA

EICHE GEDÄMPFT COUPAL NATURA
OAK STEAMED | ROVERE EVAP. | CHÊNE ÉTUVÉ

WOODflor NOVOLOC® 5G 140

Landhausdielen 1-Stab | 1-strip | 1-listello | monolame

WOODflor NOVOLOC® 5G | 140

Abmessung | Dimensions | Dimensioni | Dimensions

14 x 140 x 2200 mm | 0.55 in x 5.51 in x 7.22 ft

| EICHE KERNG. OAK SMOKED ROVERE AFFUMICATO CHÊNE FUMÉ NATUR NATURA | SEDA | TENSEO CLASSICO | TENSEO MATT |
|--|-------|-----------------|-------------|
| geschliffen sanded levigato poncé | 22163 | - | - |
| Valletta brushed with bev. edge spazzolato con bisello 4 lati brossé avec biseau | 19855 | - | - |

| EICHE KERNG. MEDIUM OAK SMOKED ROVERE AFFUMICATO CHÊNE FUMÉ NATURA | SEDA | TENSEO CLASSICO | TENSEO MATT |
|--|-------|-----------------|-------------|
| geschliffen sanded levigato poncé | 22164 | - | - |
| Valletta brushed with bev. edge spazzolato con bisello 4 lati brossé avec biseau | 22180 | - | - |

EICHE KERNG. MEDIUM NATUR NATURA OAK SMOKED | ROVERE AFFUMICATO | CHÊNE FUMÉ

WOODflor NOVOLOC® 5G 140

Landhausdielen 1-Stab | 1-strip | 1-listello | monolame



EICHE KERNG. NATUR NATURA
OAK SMOKED | ROVERE AFFUMICATO | CHÊNE FUMÉ

WOODflor NOVOLOC® 5G 140

Landhausdielen 1-Stab | 1-strip | 1-listello | monolame

WOODflor NOVOLOC® 5G | 140

Abmessung | Dimensions | Dimensioni | Dimensions

14 x 140 x 2200 mm | 0.55 in x 5.51 in x 7.22 ft

ALTEICHE | OLD OAK | ROVERE VECCHIC | VIEUX CHÊNE COUNTRY NATURA

SEDA

TENSEO
CLASSICO

TENSEO
MATT

Valletta | brushed with bev. edge | spazzolato con bisello 4 lati | brossé avec biseau

20267

-

-

ALTEICHE | OLD OAK | ROVERE VECCHIC | VIEUX CHÊNE COUNTRY JURA

SEDA

TENSEO
CLASSICO

TENSEO
MATT

Valletta | brushed with bev. edge | spazzolato con bisello 4 lati | brossé avec biseau

20268

-

-



WOODflor NOVOLOC® 5G 222 | 182 | 140

ALTEICHE | OLD OAK | ROVERE VECCHIC | VIEUX CHÊNE | COUNTRY JURA

ALTEICHE COUNTRY NATURA

OLD OAK | ROVERE VECCHIC | VIEUX CHÊNE

WOODflor NOVOLOC® 5G 140

Landhausdielen 1-Stab | 1-strip | 1-listello | monolame



JURA

WOODflor NOVOLOC® 5G | 140

Abmessung | Dimensions | Dimensioni | Dimensions

14 x 140 x 2200 mm | 0.55 in x 5.51 in x 7.22 ft

NUSS AMI. | BLACK WALNUT | NOCE AMI. | NOYER D'AMÉRIQUE NATUR NATURA

SEDA

TENSEO
CLASSICO

TENSEO
MATT

geschliffen | sanded | levigato | poncé

22165

-

20982



WOODflor NOVOLOC® 5G 140

NUSS AMI. | BLACK WALNUT | NOCE AMI. | NOYER D'AMÉRIQUE | NATUR NATURA



NUSS AMI. NATUR NATURA
BLACK WALNUT | NOCE AMI. | NOYER D'AMÉRIQUE

WOODflor NOVOLOC® 5G 140

Landhausdielen 1-Stab | 1-strip | 1-listello | monolame



WOODflor **NOVOLOC**® 5G 182 | 3-Stab | 3-strip | 3-listelli | 3-frises
NUSS AMI. | BLACK WALNUT | NOCE AMI. | NOYER D'AMÉRIQUE | NATUR **NATURA**

WOODflor 182

NOVOLOC® 5G

3-Stab | 3-strip
3-listelli | 3-frises

WOODflor NOVOLOC® 5G | 182 3-Stab | 3-strip | 3-listelli | 3-frises

Abmessung | Dimensions | Dimensioni | Dimensions

14 x 182 x 2200 mm | 0.55 in x 7.17 in x 7.22 ft

| | | | |
|--|-------|-----------------|-------------|
| EICHE OAK ROVERE CHÊNE NATUR NATURA | SEDA | TENSEO CLASSICO | TENSEO MATT |
| geschliffen sanded levigato poncé | 09030 | 08895 | 09957 |
| EICHE OAK ROVERE CHÊNE NATUR BIANCA | SEDA | TENSEO CLASSICO | TENSEO MATT |
| geschliffen sanded levigato poncé | 09879 | - | 24822 |
| EICHE OAK ROVERE CHÊNE NATUR PERLA | SEDA | TENSEO CLASSICO | TENSEO MATT |
| geschliffen sanded levigato poncé | 09588 | - | - |
| EICHE OAK ROVERE CHÊNE SELECT NATURA | SEDA | TENSEO CLASSICO | TENSEO MATT |
| geschliffen sanded levigato poncé | - | 08894 | - |

EICHE SELECT NATURA OAK | ROVERE | CHÊNE

WOODflor NOVOLOC® 5G 182
3-Stab | 3-strip | 3-listelli | 3-frises

EICHE NATUR NATURA

OAK | ROVERE | CHÊNE

WOODflor NOVOLOC® 5G 182

3-Stab | 3-strip | 3-listelli | 3-frises

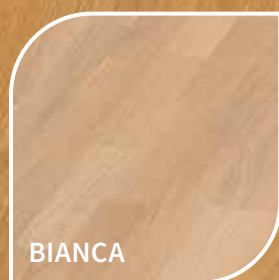

BIANCA



PERLA

WOODflor NOVOLOC® 5G | 182 3-Stab | 3-strip | 3-listelli | 3-frises

Abmessung | Dimensions | Dimensioni | Dimensions

14 x 182 x 2200 mm | 0.55 in x 7.17 in x 7.22 ft

| | | | |
|--|-------|-----------------|-------------|
| EICHE OAK ROVERE CHÊNE CLASSIC NATURA | SEDA | TENSEO CLASSICO | TENSEO MATT |
| geschliffen sanded levigato poncé | 09033 | 08898 | 09635 |
| EICHE OAK ROVERE CHÊNE CLASSIC BIANCA | SEDA | TENSEO CLASSICO | TENSEO MATT |
| geschliffen sanded levigato poncé | 13383 | - | 25268 |
| EICHE OAK ROVERE CHÊNE CLASSIC PERLA | SEDA | TENSEO CLASSICO | TENSEO MATT |
| geschliffen sanded levigato poncé | 09859 | - | 24953 |
| EICHE ASTIG OAK KNOTTY ROVERE NODATO CHÊNE NOUEUX NATURA | SEDA | TENSEO CLASSICO | TENSEO MATT |
| geschliffen sanded levigato poncé | 09031 | 08896 | 10046 |
| EICHE ASTIG OAK KNOTTY ROVERE NODATO CHÊNE NOUEUX BIANCA | SEDA | TENSEO CLASSICO | TENSEO MATT |
| geschliffen sanded levigato poncé | 16465 | - | - |
| EICHE ASTIG OAK KNOTTY ROVERE NODATO CHÊNE NOUEUX PERLA | SEDA | TENSEO CLASSICO | TENSEO MATT |
| geschliffen sanded levigato poncé | 09617 | - | - |

EICHE ASTIG NATURA OAK KNOTTY | ROVERE NODATO | CHÊNE NOUEUX

WOODflor NOVOLOC® 5G 182

3-Stab | 3-strip | 3-listelli | 3-frises

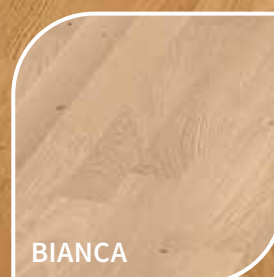

BIANCA



PERLA

EICHE CLASSIC NATURA

OAK | ROVERE | CHÊNE

WOODflor NOVOLOC® 5G 182

3-Stab | 3-strip | 3-listelli | 3-frises

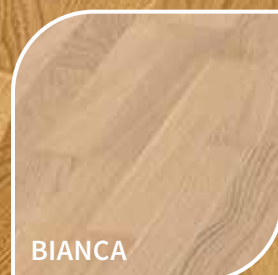

BIANCA

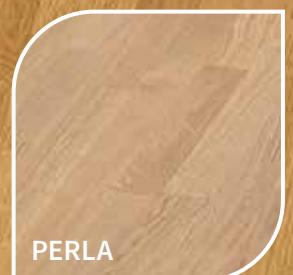

PERLA

WOODflor NOVOLOC® 5G | 182 3-Stab | 3-strip | 3-listelli | 3-frises

Abmessung | Dimensions | Dimensioni | Dimensions

14 x 182 x 2200 mm | 0.55 in x 7.17 in x 7.22 ft

| EICHE OAK ROVERE CHÊNE COUNTRY NATURA | SEDA | TENSEO CLASSICO | TENSEO MATT |
|--|-------|-----------------|-------------|
| geschliffen sanded levigato poncé | 09034 | 08899 | 09488 |
| Valletta brushed with bev. edge spazzolato con bisello 4 lati brossé avec biseau | 10746 | - | 25827 |

| EICHE OAK ROVERE CHÊNE COUNTRY BIANCA | SEDA | TENSEO CLASSICO | TENSEO MATT |
|--|-------|-----------------|-------------|
| geschliffen sanded levigato poncé | 10136 | - | 25017 |
| Valletta brushed with bev. edge spazzolato con bisello 4 lati brossé avec biseau | 27375 | - | 28084 |

| EICHE OAK ROVERE CHÊNE COUNTRY PERLA | SEDA | TENSEO CLASSICO | TENSEO MATT |
|--|-------|-----------------|-------------|
| geschliffen sanded levigato poncé | 09653 | - | 09618 |

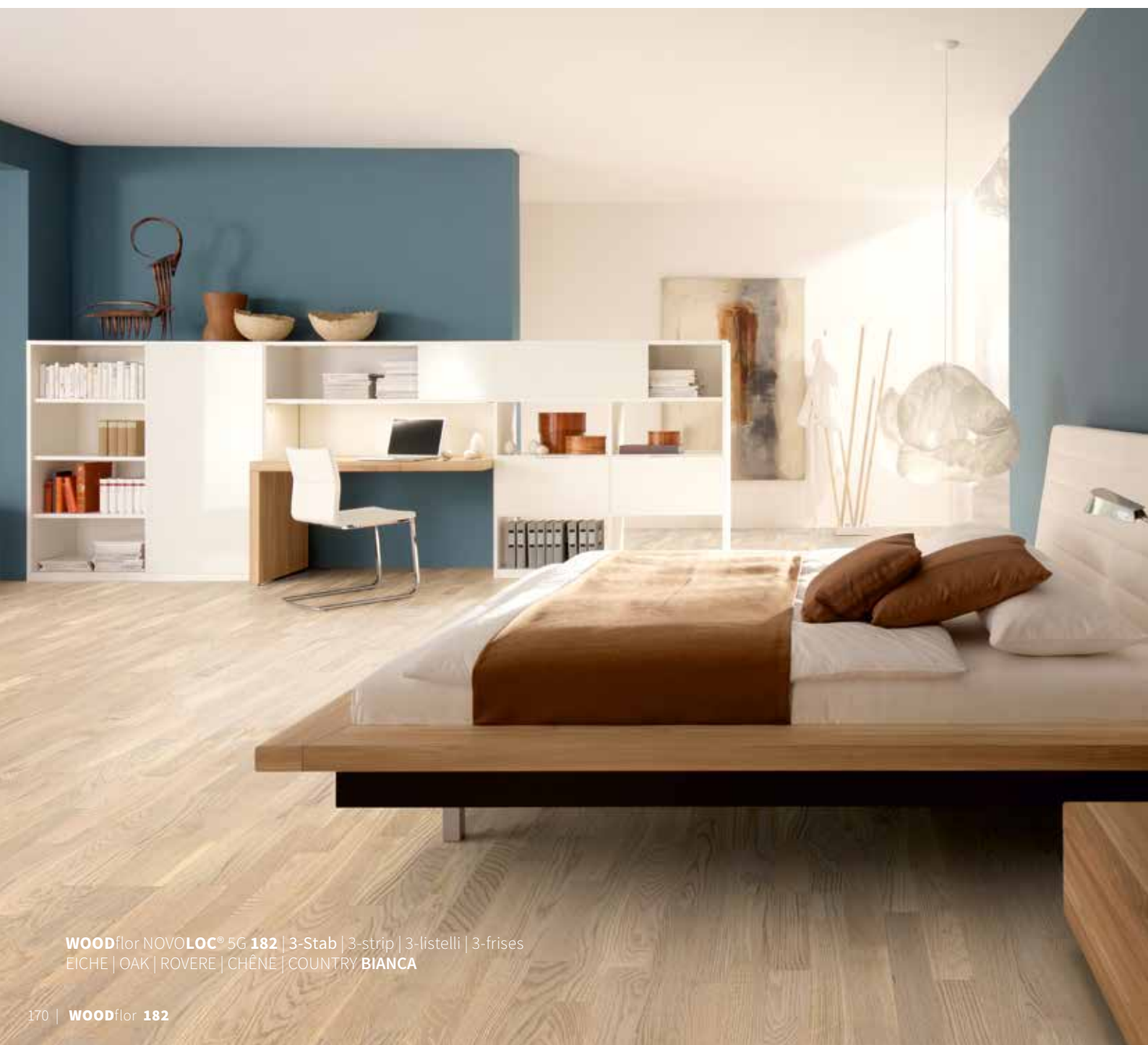

WOODflor NOVOLOC® 5G 182 | 3-Stab | 3-strip | 3-listelli | 3-frises
 EICHE | OAK | ROVERE | CHÊNE | COUNTRY BIANCA

EICHE COUNTRY NATURA

OAK | ROVERE | CHÊNE

WOODflor NOVOLOC® 5G 182

3-Stab | 3-strip | 3-listelli | 3-frises

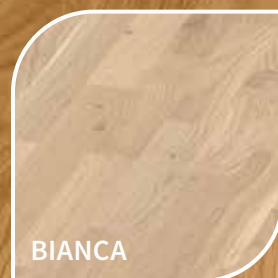

BIANCA



PERLA

WOODflor NOVOLOC® 5G | 182 3-Stab | 3-strip | 3-listelli | 3-frises

Abmessung | Dimensions | Dimensioni | Dimensions

14 x 182 x 2200 mm | 0.55 in x 7.17 in x 7.22 ft

| | | | |
|---|-------|-----------------|-------------|
| EICHE KERNG. OAK SMOKED ROVERE AFFUMICATO CHÊNE FUMÉ NATUR NATURA | SEDA | TENSEO CLASSICO | TENSEO MATT |
| geschliffen sanded levigato poncé | 09069 | - | - |

| | | | |
|--|-------|-----------------|-------------|
| EICHE KERNG. OAK SMOKED ROVERE AFFUMICATO CHÊNE FUMÉ STRUKTUR NATURA | SEDA | TENSEO CLASSICO | TENSEO MATT |
| geschliffen sanded levigato poncé | 09899 | - | - |

EICHE KERNG. STRUKTUR NATURA OAK SMOKED | ROVERE AFFUMICATO | CHÊNE FUMÉ

WOODflor NOVOLOC® 5G 182

3-Stab | 3-strip | 3-listelli | 3-frises



EICHE KERNG. NATUR NATURA
OAK SMOKED | ROVERE AFFUMICATO | CHÊNE FUMÉ

WOODflor NOVOLOC® 5G 182

3-Stab | 3-strip | 3-listelli | 3-frises

WOODflor NOVOLOC® 5G | 182 3-Stab | 3-strip | 3-listelli | 3-frises

Abmessung | Dimensions | Dimensioni | Dimensions

14 x 182 x 2200 mm | 0.55 in x 7.17 in x 7.22 ft

| | | | |
|--|-------|-----------------|-------------|
| EICHE KERNG. MEDIUM OAK SMOKED ROVERE AFFUMICATO CHÊNE FUMÉ NATUR NATURA | SEDA | TENSEO CLASSICO | TENSEO MATT |
| geschliffen sanded levigato poncé | 17084 | - | - |

| | | | |
|---|-------|-----------------|-------------|
| EICHE KERNG. MEDIUM OAK SMOKED ROVERE AFFUMICATO CHÊNE FUMÉ STRUKTUR NATURA | SEDA | TENSEO CLASSICO | TENSEO MATT |
| geschliffen sanded levigato poncé | 17085 | - | - |

EICHE KERNG. MEDIUM STRUKTUR NATURA OAK SMOKED | ROVERE AFFUMICATO | CHÊNE FUMÉ

WOODflor NOVOLOC® 5G 182

3-Stab | 3-strip | 3-listelli | 3-frises



EICHE KERNG. MEDIUM NATUR NATURA
OAK SMOKED | ROVERE AFFUMICATO | CHÊNE FUMÉ

WOODflor NOVOLOC® 5G 182

3-Stab | 3-strip | 3-listelli | 3-frises

WOODflor NOVOLOC® 5G | 182 3-Stab | 3-strip | 3-listelli | 3-frises

Abmessung | Dimensions | Dimensioni | Dimensions

14 x 182 x 2200 mm | 0.55 in x 7.17 in x 7.22 ft

| | | | |
|--|-------|-----------------|-------------|
| NUSS AMI. BLACK WALNUT NOCE AMI. NOYER D'AMÉRIQUE NATUR NATURA | SEDA | TENSEO CLASSICO | TENSEO MATT |
| geschliffen sanded levigato poncé | 09054 | 08921 | - |

| | | | |
|---|-------|-----------------|-------------|
| NUSS AMI. BLACK WALNUT NOCE AMI. NOYER D'AMÉRIQUE STRUKTUR NATURA | SEDA | TENSEO CLASSICO | TENSEO MATT |
| geschliffen sanded levigato poncé | 09056 | 08923 | - |

NUSS AMI. STRUKTUR NATURA BLACK WALNUT | NOCE AMI. | NOYER D'AMÉRIQUE

WOODflor NOVOLOC® 5G 182

3-Stab | 3-strip | 3-listelli | 3-frises



NUSS AMI. NATUR NATURA
BLACK WALNUT | NOCE AMI. | NOYER D'AMÉRIQUE

WOODflor NOVOLOC® 5G 182

3-Stab | 3-strip | 3-listelli | 3-frises

WOODflor NOVOLOC® 5G | 182 3-Stab | 3-strip | 3-listelli | 3-frises

Abmessung | Dimensions | Dimensioni | Dimensions

14 x 182 x 2200 mm | 0.55 in x 7.17 in x 7.22 ft

AHORN CAN. | HARD MAPLE | ACERO CAN. | ÉRABLE DU CANADA NATUR NATURA

geschliffen | sanded | levigato | poncé

SEDA

09042

TENSEO
CLASSICO

08908

TENSEO
MATT

16946

AHORN CAN. | HARD MAPLE | ACERO CAN. | ÉRABLE DU CANADA STRUKTUR NATURA

geschliffen | sanded | levigato | poncé

SEDA

09043

TENSEO
CLASSICO

08909

TENSEO
MATT

-

AHORN CAN. STRUKTUR NATURA HARD MAPLE | ACERO CAN. | ÉRABLE DU CANADA

WOODflor NOVOLOC® 5G 182

3-Stab | 3-strip | 3-listelli | 3-frises

AHORN CAN. NATUR NATURA
HARD MAPLE | ACERO CAN. | ÉRABLE DU CANADA

WOODflor NOVOLOC® 5G 182

3-Stab | 3-strip | 3-listelli | 3-frises

WOODflor NOVOLOC® 5G | 182 3-Stab | 3-strip | 3-listelli | 3-frises

Abmessung | Dimensions | Dimensioni | Dimensions

14 x 182 x 2200 mm | 0.55 in x 7.17 in x 7.22 ft

| ESCHE ASH FRASSINO FRÊNE NATUR NATURA | SEDA | TENSEO CLASSICO | TENSEO MATT |
|---|-------|-----------------|-------------|
| geschliffen sanded levigato poncé | 09036 | 08901 | - |

| ESCHE ASH FRASSINO FRÊNE CLASSIC NATURA | SEDA | TENSEO CLASSICO | TENSEO MATT |
|---|------|-----------------|-------------|
| geschliffen sanded levigato poncé | - | 09196 | - |

ESCHE CLASSIC NATURA ASH | FRASSINO | FRÊNE

WOODflor NOVOLOC® 5G 182

3-Stab | 3-strip | 3-listelli | 3-frises

| ESCHE ASH FRASSINO FRÊNE STRUKTUR NATURA | SEDA | TENSEO CLASSICO | TENSEO MATT |
|--|-------|-----------------|-------------|
| geschliffen sanded levigato poncé | 09037 | 08902 | - |

ESCHE STRUKTUR NATURA ASH | FRASSINO | FRÊNE

WOODflor NOVOLOC® 5G 182

3-Stab | 3-strip | 3-listelli | 3-frises



ESCHE NATUR NATURA
ASH | FRASSINO | FRÊNE

WOODflor NOVOLOC® 5G 182

3-Stab | 3-strip | 3-listelli | 3-frises

WOODflor NOVOLOC® 5G | 182 3-Stab | 3-strip | 3-listelli | 3-frises

Abmessung | Dimensions | Dimensioni | Dimensions

14 x 182 x 2200 mm | 0.55 in x 7.17 in x 7.22 ft

| | | | |
|--|-------|-----------------|-------------|
| BUCHE GED. BEECH STEAMED FAGGIO EVAP. HÊTRE ÉTUVÉ NATUR NATURA | SEDA | TENSEO CLASSICO | TENSEO MATT |
| geschliffen sanded levigato poncé | 09052 | 08919 | 19324 |

| | | | |
|---|-------|-----------------|-------------|
| BUCHE GED. BEECH STEAMED FAGGIO EVAP. HÊTRE ÉTUVÉ STRUKTUR NATURA | SEDA | TENSEO CLASSICO | TENSEO MATT |
| geschliffen sanded levigato poncé | 09053 | 08920 | - |

BUCHE GEDÄMPFT STRUKTUR NATURA BEECH STEAMED | FAGGIO EVAP. | HÊTRE ÉTUVÉ

WOODflor NOVOLOC® 5G 182
3-Stab | 3-strip | 3-listelli | 3-frises

BUCHE GEDÄMPFT NATUR NATURA
BEECH STEAMED | FAGGIO EVAP. | HÊTRE ÉTUVÉ

WOODflor NOVOLOC® 5G 182

3-Stab | 3-strip | 3-listelli | 3-frises

WOODflor NOVOLOC® 5G | 182 3-Stab | 3-strip | 3-listelli | 3-frises

Abmessung | Dimensions | Dimensioni | Dimensions

14 x 182 x 2200 mm | 0.55 in x 7.17 in x 7.22 ft

| | | | |
|--|-------|--------------------|----------------|
| KIRSCH EUR. GED. CHERRY EUR. STEAMED CILIEGIO EUR. EVAP. CERISIER D'EUROPE ÉTUVÉ NATUR NATURA | SEDA | TENSEO CLASSICO | TENSEO MATT |
| geschliffen sanded levigato poncé | 09026 | 08891 | - |

| | | | |
|---|-------|--------------------|----------------|
| KIRSCH EUR. GED. CHERRY EUR. STEAMED CILIEGIO EUR. EVAP. CERISIER D'EUROPE ÉTUVÉ STRUKTUR NATURA | SEDA | TENSEO CLASSICO | TENSEO MATT |
| geschliffen sanded levigato poncé | 09028 | 08893 | - |

KIRSCH EUR. GED. STRUKTUR NATURA CHERRY EUR. STEAMED | CILIEGIO EUR. EVAP. | CERISIER D'EUROPE ÉTUVÉ

WOODflor NOVOLOC® 5G 182

3-Stab | 3-strip | 3-listelli | 3-frises

KIRSCH EUR. GED. NATUR NATURA
CHERRY EUR. STEAMED | CILIEGIO EUR. EVAP. | CERISIER D'EUROPE ÉTUVÉ

WOODflor NOVOLOC® 5G 182

3-Stab | 3-strip | 3-listelli | 3-frises

WOODflor NOVOLOC® 5G | 182 3-Stab | 3-strip | 3-listelli | 3-frises

Abmessung | Dimensions | Dimensioni | Dimensions

14 x 182 x 2200 mm | 0.55 in x 7.17 in x 7.22 ft

| IROKO KAMBALA | SEDA | TENSEO CLASSICO | TENSEO MATT |
|---|-------|-----------------|-------------|
| geschliffen sanded levigato poncé | 09068 | 08935 | - |

| MERBAU INTSIA | SEDA | TENSEO CLASSICO | TENSEO MATT |
|---|-------|-----------------|-------------|
| geschliffen sanded levigato poncé | 09060 | 25898 | - |

MERBAU INTSIA

WOODflor NOVOLOC® 5G 182

3-Stab | 3-strip | 3-listelli | 3-frises



**IROKO
KAMBALA**

WOODflor NOVOLOC® 5G 182

3-Stab | 3-strip | 3-listelli | 3-frises

WOODflor NOVOLOC® 5G | 182 3-Stab | 3-strip | 3-listelli | 3-frises

Abmessung | Dimensions | Dimensioni | Dimensions

14 x 182 x 2200 mm | 0.55 in x 7.17 in x 7.22 ft

| | | | |
|--|-------|-----------------|-------------|
| ROTEICHE RED OAK ROVERE ROSSO CHÊNE ROUGE NATUR NATURA | SEDA | TENSEO CLASSICO | TENSEO MATT |
| geschliffen sanded levigato poncé | 09057 | - | 10064 |

| | | | |
|---|-------|-----------------|-------------|
| ROTEICHE RED OAK ROVERE ROSSO CHÊNE ROUGE STRUKTUR NATURA | SEDA | TENSEO CLASSICO | TENSEO MATT |
| geschliffen sanded levigato poncé | 09058 | - | - |

ROTEICHE STRUKTUR NATURA RED OAK | ROVERE ROSSO | CHÊNE ROUGE

WOODflor NOVOLOC® 5G 182

3-Stab | 3-strip | 3-listelli | 3-frises



ROTEICHE NATUR NATURA
RED OAK | ROVERE ROSSO | CHÊNE ROUGE

WOODflor NOVOLOC® 5G 182

3-Stab | 3-strip | 3-listelli | 3-frises



MULTIflor NOVOLOC® 5G 2200
EICHE KERNG. | OAK SMOKED | ROVERE AFFUMICATO | CHÊNE FUMÉ | NATUR **NATURA**

MULTIflor

NOVOLOC® 5G

MEHR VIELFALT.
BESSER SO.

MORE VARIATION. MORE STYLES.

PIÙ SCELTA. MEGLIO COSÌ.

DAVANTAGE DE DIVERSITÉ. C'EST MIEUX AINSI.



MULTIfloor NOVOLOC® 5G 2400 | 2200 | 1800
EICHE | OAK | ROVERE | CHÈNE | NATUR PERLA

PRODUKT-HIGHLIGHTS | PRODUCT HIGHLIGHTS

Bei **MULTIfloor NOVOLOC® 5G** handelt es sich um eine innovative und vielfältige Linie von 2-Schicht-Parkettkreationen, die neben Landhausdielen und Schiffsböden auch Französisches Fischgrät in der Verlegung mit **NOVOLOC® 5G** umfasst. Die wahre Innovationskraft von **MULTIfloor NOVOLOC® 5G** liegt allerdings im „Untergrund“: Durch den vollkommen neuartigen Aufbau wird eine beispiellos geringe Aufbauhöhe ohne Einbußen in der Nutzschicht möglich.

MULTIfloor NOVOLOC® 5G is an innovative, diverse range of 2-layer parquet creations, which, alongside single planks and three-strip parquet, includes Chevron flooring, which can also be installed using **NOVOLOC® 5G** interlocking system. The true innovative power of **MULTIfloor NOVOLOC® 5G** lies, however, in its „subsurface“: thanks to its completely unique structure, an unprecedentedly low construction height can be achieved without having to compromise on the wear layer.

Fertig veredelte Oberfläche | Surface finish

SEDA oder or TENSEO

Ca. 3,6 mm Deckschichtstärke aus ausgewähltem Massivholz

Approx. 3.6 mm wear layer from selected solid wood

Stirnkanten hydrophob imprägniert

Ends with hydrophobic impregnation



Ca. 6,2 mm Trägerplatte:

Sperrholz Birke 5-fach wasserfest verleimt

Approx. 6.2 mm base layer:

Plywood birch, 5-ply water resistant glue

- + **Gesamtstärke 9,8 mm:** Geringe Aufbauhöhe für den optimalen Anschluss an andere Bodenbeläge
Total thickness 9.8 mm: Low installation height for an excellent junction to other floor types
- + **Für Fussbodenheizung bestens geeignet,** Wärmedurchlasswiderstand 0,058 m² K/W
Ideally suited for underfloor heating, thermal insulation resistance 0.058m² K/W
- + **Vollflächige Verklebung**
Glue down installation

Alle „ca.“ - Angaben definieren sich als Toleranz von ± 10%. Values prefixed by „approx.“ signify a tolerance of ± 10%.



PRODUKTTYPEN | PRODUCT TYPES

MULTIflor NOVOLOC® 5G 2400 | Landhausdielen 1-Stab | 1-strip

Abmessungen 9,8 x 222 x 2400 mm
Dimensions 9.8 x 222 x 2400 mm | 0.39 in x 8.74 in x 7.87 ft

Verlegung Vollflächige Verklebung
Installation Glue-down installation

Verpackung 6 Dielen/Paket = 3,197 m², 40 Pakete/Palette = 127,880 m²
Packaging 6 pieces/pack = 3.197m², 40 packs/pallet = 127.880 m² | 6 pieces/pack = 34.412 sq ft, 40 packs/pallet = 1376.489 sq ft

Für Fußbodenheizung geeignet R_T=0,058 m²K/W | Suitable for underfloor heating R_T=0.058 m²K/W



MULTIflor NOVOLOC® 5G 2200 | Landhausdielen 1-Stab | 1-strip

Abmessungen 9,8 x 182 x 2200 mm
Dimensions 9.8 x 182 x 2200 mm | 0.39 in x 7.17 in x 7.22 ft

Verlegung Vollflächige Verklebung
Installation Glue-down installation

Verpackung 6 Dielen/Paket = 2,403 m², 50 Pakete/Palette = 120,150 m²
Packaging 6 pieces/pack = 2.403 m², 50 packs/pallet = 120.150 m² | 6 pieces/pack = 25.866 sq ft, 50 packs/pallet = 1293.284 sq ft

Für Fußbodenheizung geeignet R_T=0,058 m²K/W | Suitable for underfloor heating R_T=0.058 m²K/W



MULTIflor NOVOLOC® 5G 1800 | Landhausdielen 1-Stab | 1-strip

Abmessungen 9,8 x 140 x 1800 mm
Dimensions 9.8 x 140 x 1800 mm | 0.39 in x 5.51 in x 5.91 ft

Verlegung Vollflächige Verklebung
Installation Glue-down installation

Verpackung 10 Dielen/Paket = 2,520 m², 49 Pakete/Palette = 123,480 m²
Packaging 10 pieces/pack = 2.520 m², 49 packs/pallet = 123.480 m² | 10 pieces/pack = 27.125 sq ft, 49 packs/pallet = 1329.128 sq ft

Für Fußbodenheizung geeignet R_T=0,058 m²K/W | Suitable for underfloor heating R_T=0.058 m²K/W



MULTIflor NOVOLOC® 5G 1200 | Landhausdielen 1-Stab | 1-strip

Abmessungen 9,8 x 140 x 1200 mm
Dimensions 9.8 x 140 x 1200 mm | 0.39 in x 5.51 in x 3.94 ft

Verlegung Vollflächige Verklebung
Installation Glue-down installation

Verpackung 10 Dielen/Paket = 1,680 m², 49 Pakete/Palette = 82,320 m²
Packaging 10 pieces/pack = 1.680 m², 49 packs/pallet = 82.320 m² | 10 pieces/pack = 18.083 sq ft, 49 packs/pallet = 886.085 sq ft

Für Fußbodenheizung geeignet R_T=0,058 m²K/W | Suitable for underfloor heating R_T=0.058 m²K/W



PRODUKTTYPEN | PRODUCT TYPES

MULTIflor NOVOLOC® 5G 1200 2-Stab | 2-strip

Abmessungen 9,8 x 140 x 1200 mm

Dimensions 9.8 x 140 x 1200 mm | 0.39 in x 5.51 in x 3.94 ft

Verlegung Vollflächige Verklebung

Installation Glue-down installation

Verpackung 10 Dielen/Paket = 1,680 m², 49 Pakete/Palette = 82,320 m²

Packaging 10 pieces/pack = 1.680 m², 49 packs/pallet = 82.320 m² | 10 pieces/pack = 18.083 sq ft, 49 packs/pallet = 886.085 sq ft

Für Fußbodenheizung geeignet R_f=0,058 m²K/W | Suitable for underfloor heating R_f=0.058 m²K/W



MULTIflor NOVOLOC® 5G 500 60° | 740 45° | Französisch Fischgrät | Chevron flooring

9,8 x 140 x 500 mm / 60°

Abmessungen 9.8 x 140 x 500 mm / 60° | 0.39 in x 5.51 in x 1.64 ft / 60°

Dimensions 9.8 x 140 x 740 mm / 45°

9.8 x 140 x 740 mm / 45° | 0.39 in x 5.51 in x 2.43 ft / 45°

Verlegung Vollflächige Verklebung

Installation Glue-down installation

500 60°: 14 Stück/Paket = 0,980 m², 84 Pakete/Palette = 82,320 m²

14 pieces/pack = 0.980 m², 84 packs/pallet = 82.320 m²

Verpackung 14 pieces/pack = 10.549 sq ft, 84 packs/pallet = 886.085 sq ft

Packaging **740 45°:** 14 Stück/Paket = 1,450 m², 42 Pakete/Palette = 60,917 m²

14 pieces/pack = 1.450 m², 42 packs/pallet = 60.917 m²

14 pieces/pack = 15.608 sq ft, 42 packs/pallet = 655.705 sq ft

Für Fußbodenheizung geeignet R_f=0,058 m²K/W

Suitable for underfloor heating R_f=0.058 m²K/W

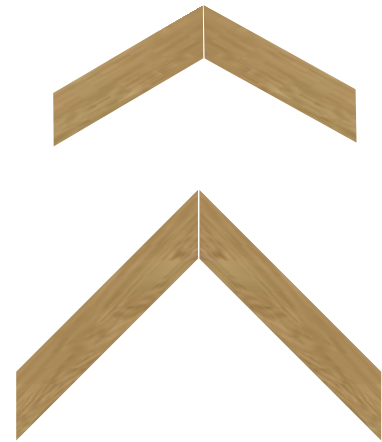

VERLEGEMUSTER | INSTALLATION PATTERNS

Französisch Fischgrät | Chevron flooring

MULTIflor NOVOLOC® 5G 500 60°

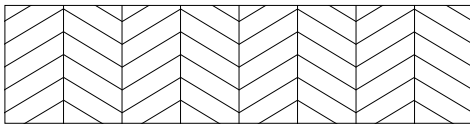

Riemenverband* | Brick Pattern*

MULTIflor NOVOLOC® 5G 500 60° oder or 740 45°

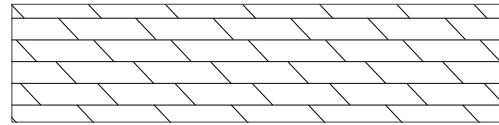

Französisch Fischgrät | Chevron flooring

MULTIflor NOVOLOC® 5G 740 45°

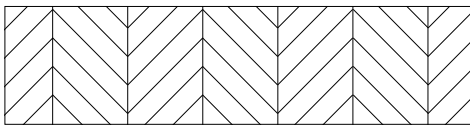

Parallel-Verband* | Parallel Pattern*

MULTIflor NOVOLOC® 5G 500 60° oder or 740 45°

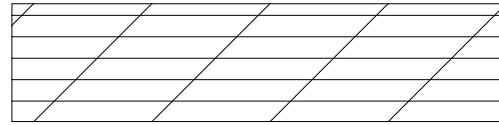

Fischgrät stehend | Herringbone horizontally installed

MULTIflor NOVOLOC® 5G 500 60° oder or 740 45°

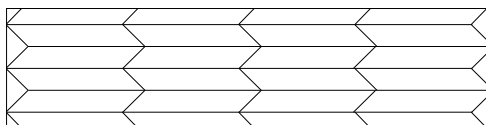

*nur A- oder B-Stäbe | *only A- or B-strips



HIGHLIGHTS PRODOTTI | PRINCIPAUX AVANTAGES DU PRODUIT

MULTIflor **NOVOLOC**® 5G è una ricca nuova linea di parquet a 2 strati, che oltre alle doghe rustiche e ai parquet a tolda di nave, comprende una novità mondiale, il pavimento a „spina di pesce francese“ con posa **NOVOLOC**® 5G. La vera innovazione di **MULTI**flor risiede, tuttavia, nel „sottofondo“: grazie all’innovativa struttura è possibile avere un’altezza incredibilmente ridotta senza che ciò vada a scapito dello strato di usura.

MULTIflor **NOVOLOC**® 5G est une gamme innovante et polyvalente de créations de parquets à deux couches qui, outre les parquets à planches larges à l’ancienne et les parquets à l’anglaise, comprend également des parquets français bâtons rompus posés avec du **NOVOLOC**® 5G. Néanmoins, le véritable pouvoir innovant de **MULTI**flor **NOVOLOC**® 5G réside dans le « soubassement: Grâce à la toute nouvelle conception, une hauteur d’installation sans précédent est possible sans sacrifier la couche d’usure.

Superficie a vista prefinita pronta all’uso | Surface finition

SEDA o ou TENSEO

Stratosuperiore realizzato in massello selezionato, spessore 3,6 mm circa
Épaisseur de la couche de revêtement en bois massif sélectionné : env. 3,6 mm

Testate impermeabilizzate
Arêtes frontales imprégnées
de manière hydrophobe



Pannello di supporto ca. 6,2 mm: compensato di betulla, con 5 incollaggi impermeabili

Souscouche: env. 6,2 mm: Bois de bouleau stratifié x 5 collé de manière résistante à l’eau

- + **Spessore totale 9,8 mm**, altezza estremamente ridotta per un raccordo ottimale ad altri pavimenti
Épaisseur totale: 9,8 mm: Faible hauteur de montage pour un raccordement optimal à d’autres revêtements de sol
- + **Ideale per riscaldamento a pavimento**, resistenza alla conduzione del calore 0,058 m² K/W
Idéal pour le chauffage au sol, Résistance thermique 0,058 m² K/W
- + **Mediante incollaggio a superficie intera**
Collage en plein

Tutte le indicazioni indicate come “circa” si intendono con tolleranza di ± 10%.
Toutes les spécifications „approximatives“ sont définies comme une tolérance de ± 10%.

TIPOLOGIE DI PRODOTTI | TYPES DE PRODUIT

MULTIfloor NOVOLOC® 5G 2400 | Plancia unica | Grande lame

Dimensioni
Dimensions 9,8 x 222 x 2400 mm

Posa
Pose Mediante incollaggio a superficie intera
Collage en plein

Confezioni
Emballage Pacco da 6 listoni pari a 3,197 m², pallet da 40 pacchi pari a 127,880 m²
6 lames/colis = 3,197 m², 40 colis/palette = 127,880 m²

Adatto per riscaldamento a pavimento $R_T=0,058 \text{ m}^2\text{K/W}$ | Convient pour le chauffage au sol $R_T=0,058 \text{ m}^2\text{K/W}$



MULTIfloor NOVOLOC® 5G 2200 | Plancia unica | Grande lame

Dimensioni
Dimensions 9,8 x 182 x 2200 mm

Posa
Pose Mediante incollaggio a superficie intera
Collage en plein

Confezioni
Emballage Pacco da 6 listoni pari a 2,403 m², pallet da 50 pacchi pari a 120,150 m²
6 lames/colis = 2,403 m², 50 colis/palette = 120,150 m²

Adatto per riscaldamento a pavimento $R_T=0,058 \text{ m}^2\text{K/W}$ | Convient pour le chauffage au sol $R_T=0,058 \text{ m}^2\text{K/W}$



MULTIfloor NOVOLOC® 5G 1800 | Plancia unica | Grande lame

Dimensioni
Dimensions 9,8 x 140 x 1800 mm

Posa
Pose Mediante incollaggio a superficie intera
Collage en plein

Confezioni
Emballage Pacco da 10 listoni pari a 2,520 m², pallet da 49 pacchi pari a 123,480 m²
10 lames/colis = 2,520 m², 49 colis/palette = 123,480 m²

Adatto per riscaldamento a pavimento $R_T=0,058 \text{ m}^2\text{K/W}$ | Convient pour le chauffage au sol $R_T=0,058 \text{ m}^2\text{K/W}$



MULTIfloor NOVOLOC® 5G 1200 | Plancia unica | Grande lame

Dimensioni
Dimensions 9,8 x 140 x 1200 mm

Posa
Pose Mediante incollaggio a superficie intera
Collage en plein

Confezioni
Emballage Pacco da 10 listoni pari a 1,680 m², pallet da 49 pacchi pari a 82,320 m²
10 lames/colis = 1,680 m², 49 colis/palette = 82,320 m²

Adatto per riscaldamento a pavimento $R_T=0,058 \text{ m}^2\text{K/W}$ | Convient pour le chauffage au sol $R_T=0,058 \text{ m}^2\text{K/W}$





TIPOLOGIE DI PRODOTTI | TYPES DE PRODUIT

MULTIflor NOVOLOC® 5G 1200 2 listelli | 2-frises

Dimensioni
Dimensions 9,8 x 140 x 1200 mm

Posa
Pose Mediante incollaggio a superficie intera
Collage en plein

Confezioni
Emballage Pacco da 10 listoni pari a 1,680 m², pallet da 49 pacchi pari a 82,320 m²
10 lames/colis = 1,680 m², 49 colis/palette = 82,320 m²

Adatto per riscaldamento a pavimento $R_T=0,058 \text{ m}^2\text{K/W}$ | Convient pour le chauffage au sol $R_T=0,058 \text{ m}^2\text{K/W}$



MULTIflor NOVOLOC® 5G 500 60° | 740 45° | Spina di pesce francese | À bâtons rompus

Dimensioni
Dimensions 9,8 x 140 x 500 mm / 60°
9,8 x 140 x 740 mm / 45°

Posa
Pose Mediante incollaggio a superficie intera
Collage en plein

Confezioni
Emballage **500 60°:**
Pacco da 14 listoni pari a 0,980 m², pallet da 84 pacchi pari a 82,320 m²
14 lames/colis = 0,980 m², 84 colis/palette = 82,320 m²
740 45°:
Pacco da 14 listoni pari a 1,450 m², pallet da 42 pacchi pari a 60,917 m²
14 lames/colis = 1,450 m², 42 colis/palette = 60,917 m²

Adatto per riscaldamento a pavimento $R_T=0,058 \text{ m}^2\text{K/W}$
Convient pour le chauffage au sol $R_T=0,058 \text{ m}^2\text{K/W}$

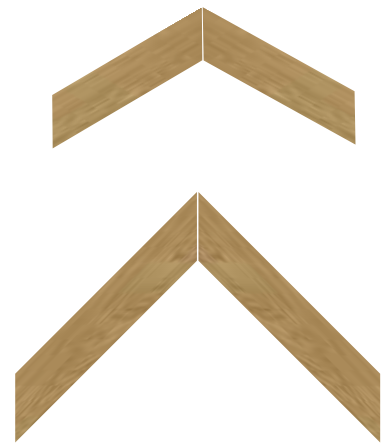

SCHEMI DI POSA | SCHÉMA DE POSE

Spina di pesce francese | À bâtons rompus
MULTIflor NOVOLOC® 5G 500 60°

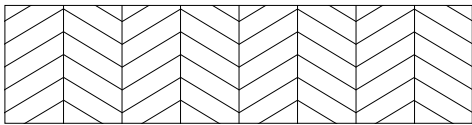

A correre* | Pose à l'anglaise*
MULTIflor NOVOLOC® 5G 500 60° oder ou **740 45°**

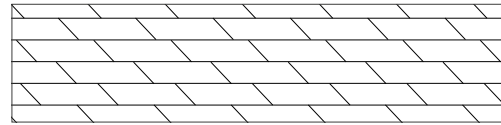

Spina di pesce francese | À bâtons rompus
MULTIflor NOVOLOC® 5G 740 45°

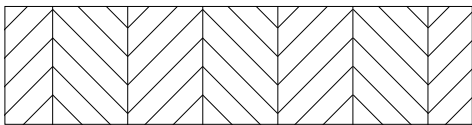

A cassero regolare* | Pose en parallèle*
MULTIflor NOVOLOC® 5G 500 60° o ou **740 45°**

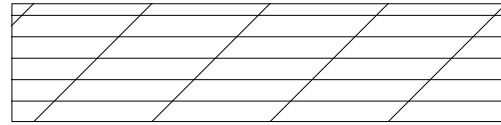

Spina ungherese affiancata | À bâtons rompus debout
MULTIflor NOVOLOC® 5G 500 60° o ou **740 45°**

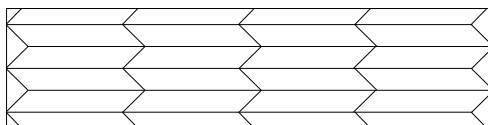

*solamente incastro A oppure B | *Uniquement des lames A ou B

MULTIflor **2400**

NOVOLOC® 5G

MULTIflor NOVOLOC® 5G | 2400

Abmessung | Dimensions | Dimensioni | Dimensions

9,8 x 222 x 2400 mm | 0.39 in x 8.74 in x 7.87 ft

EICHE | OAK | ROVERE | CHÊNE NATUR NATURA

geschliffen | sanded | levigato | poncé

Valletta | brushed with bev. edge | spazzolato con bisello 4 lati | brossé avec biseau

SEDA

TENSEO
CLASSICO

TENSEO
MATT

29438

-

29441

26965

-

-

EICHE | OAK | ROVERE | CHÊNE NATUR BIANCA

Valletta | brushed with bev. edge | spazzolato con bisello 4 lati | brossé avec biseau

SEDA

TENSEO
CLASSICO

TENSEO
MATT

26967

-

-

EICHE | OAK | ROVERE | CHÊNE NATUR PERLA

Valletta | brushed with bev. edge | spazzolato con bisello 4 lati | brossé avec biseau

SEDA

TENSEO
CLASSICO

TENSEO
MATT

26966

-

-

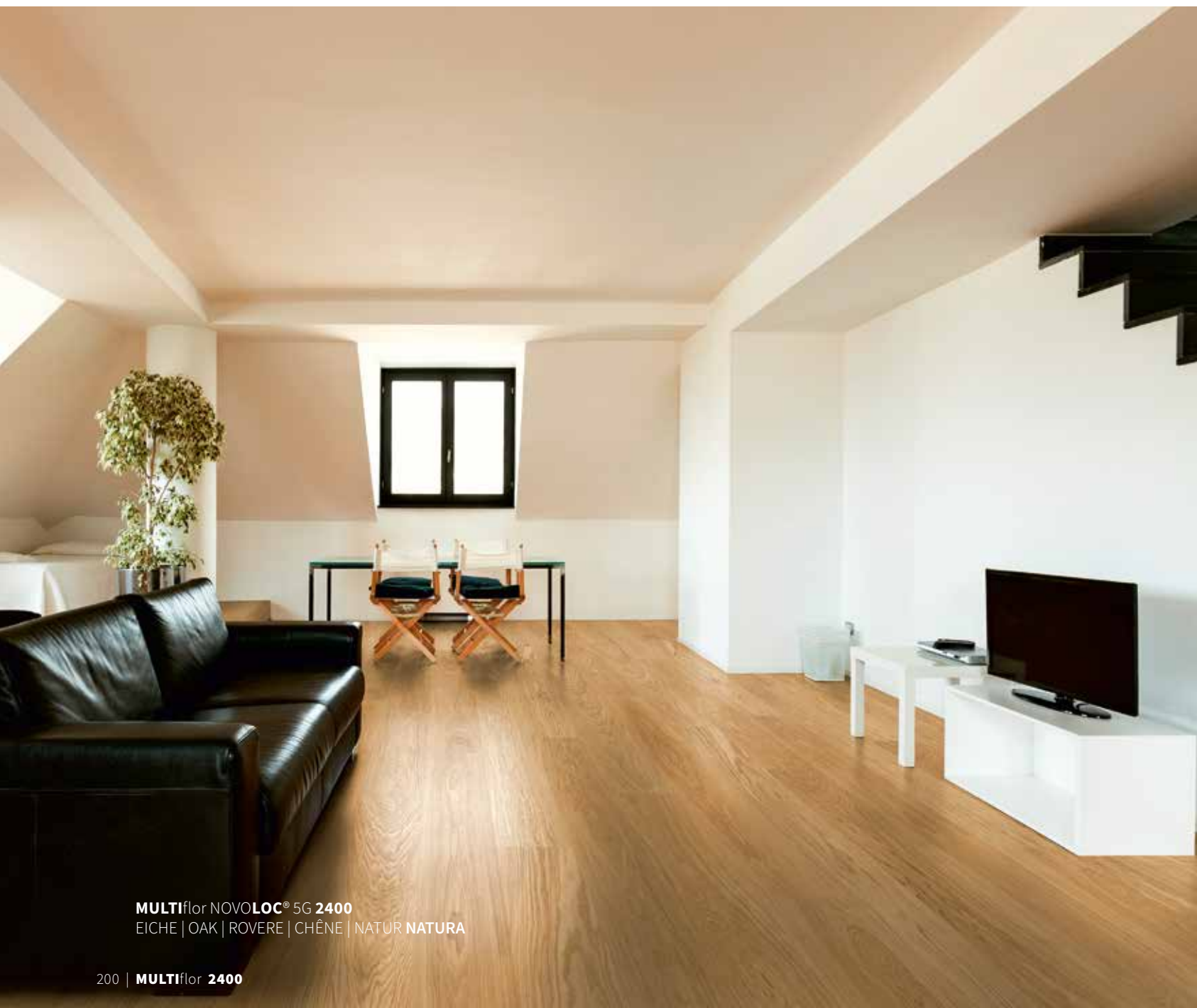

MULTIflor NOVOLOC® 5G 2400
EICHE | OAK | ROVERE | CHÊNE | NATUR NATURA

EICHE NATUR NATURA

OAK | ROVERE | CHÊNE

MULTIflor NOVOLOC® 5G 2400
Landhausdielen 1-Stab | 1-strip | 1-listello | monolame

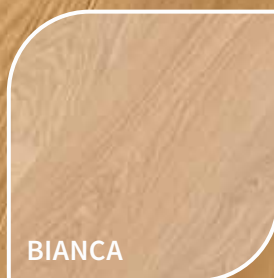

BIANCA



PERLA

MULTIflor NOVOLOC® 5G | 2400

Abmessung | Dimensions | Dimensioni | Dimensions

9,8 x 222 x 2400 mm | 0.39 in x 8.74 in x 7.87 ft

| EICHE ASTIG OAK KNOTTY ROVERE NODATO CHÊNE NOUEUX NATURA | SEDA | TENSEO CLASSICO | TENSEO MATT |
|--|-------|-----------------|-------------|
| geschliffen sanded levigato poncé | 29439 | - | 29442 |
| Valletta brushed with bev. edge spazzolato con bisello 4 lati brossé avec biseau | 26968 | - | - |

| EICHE ASTIG OAK KNOTTY ROVERE NODATO CHÊNE NOUEUX BIANCA | SEDA | TENSEO CLASSICO | TENSEO MATT |
|--|-------|-----------------|-------------|
| Valletta brushed with bev. edge spazzolato con bisello 4 lati brossé avec biseau | 26970 | - | - |

| EICHE ASTIG OAK KNOTTY ROVERE NODATO CHÊNE NOUEUX PERLA | SEDA | TENSEO CLASSICO | TENSEO MATT |
|--|-------|-----------------|-------------|
| Valletta brushed with bev. edge spazzolato con bisello 4 lati brossé avec biseau | 26969 | - | - |

| EICHE ASTIG OAK KNOTTY ROVERE NODATO CHÊNE NOUEUX AKZENT | SEDA | TENSEO CLASSICO | TENSEO MATT |
|--|-------|-----------------|-------------|
| Valletta brushed with bev. edge spazzolato con bisello 4 lati brossé avec biseau | 29444 | - | - |

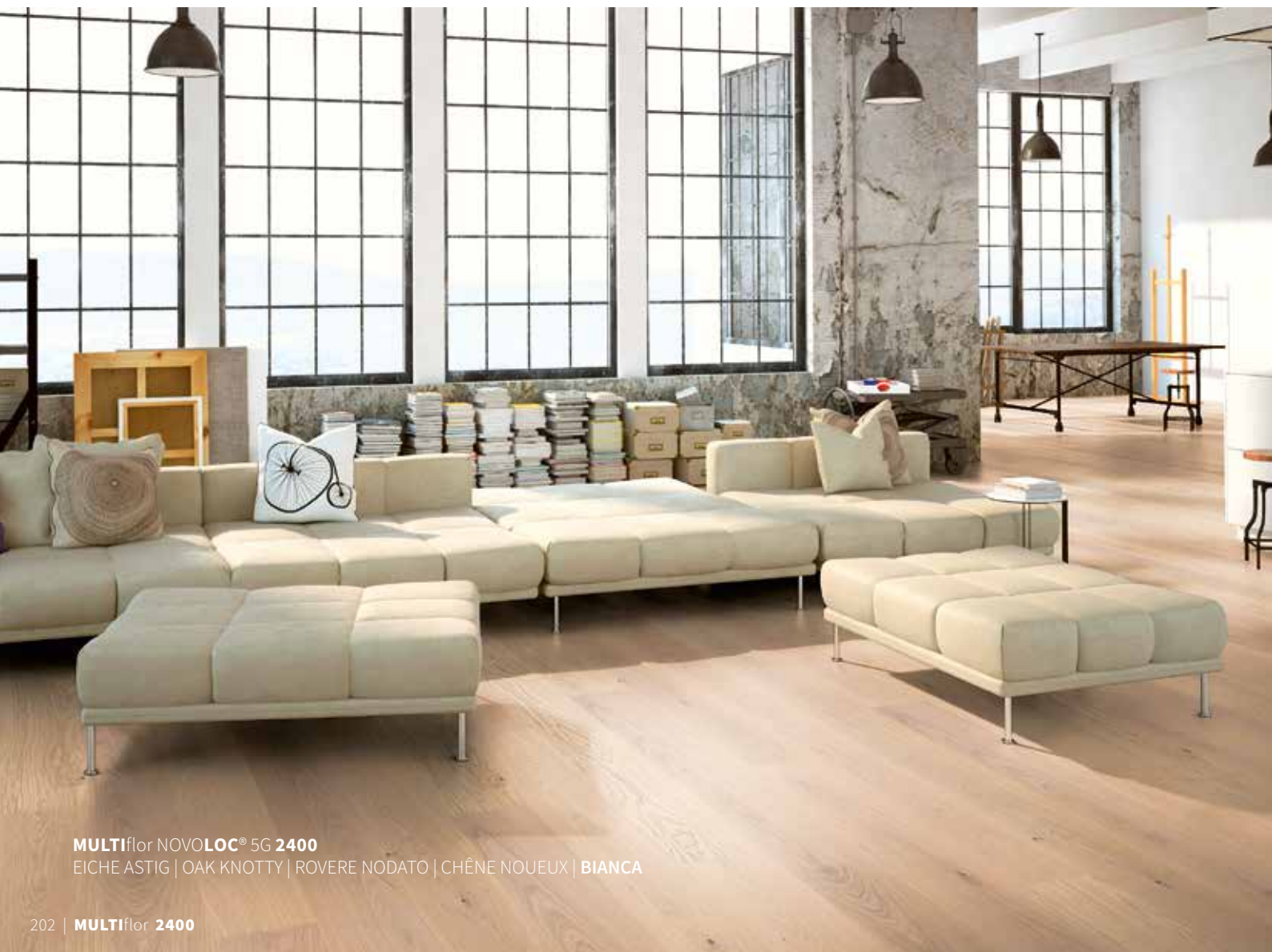

MULTIflor NOVOLOC® 5G 2400

EICHE ASTIG | OAK KNOTTY | ROVERE NODATO | CHÊNE NOUEUX | BIANCA

EICHE ASTIG NATURA

OAK KNOTTY | ROVERE NODATO | CHÊNE NOUEUX

MULTIflor NOVOLOC® 5G 2400

Landhausdielen 1-Stab | 1-strip | 1-listello | monolame

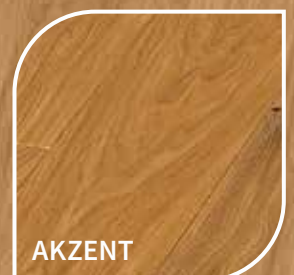
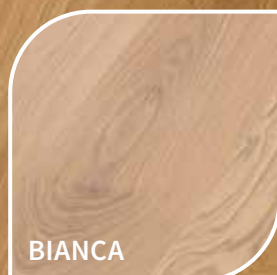

MULTIfloor NOVOLOC® 5G | 2400

Abmessung | Dimensions | Dimensioni | Dimensions

9,8 x 222 x 2400 mm | 0.39 in x 8.74 in x 7.87 ft

| EICHE COUNTRY OAK KNOTTY ROVERE NODATO CHÊNE NOUEUX NATURA | SEDA | TENSEO CLASSICO | TENSEO MATT |
|--|-------|-----------------|-------------|
| geschliffen sanded levigato poncé | 29100 | - | 29440 |
| Valletta brushed with bev. edge spazzolato con bisello 4 lati brossé avec biseau | 26971 | - | - |
| Toscana scraped piallato a mano raboté | 29449 | - | - |
| EICHE COUNTRY OAK KNOTTY ROVERE NODATO CHÊNE NOUEUX BIANCA | SEDA | TENSEO CLASSICO | TENSEO MATT |
| Valletta brushed with bev. edge spazzolato con bisello 4 lati brossé avec biseau | 26973 | - | - |
| EICHE COUNTRY OAK KNOTTY ROVERE NODATO CHÊNE NOUEUX PERLA | SEDA | TENSEO CLASSICO | TENSEO MATT |
| Valletta brushed with bev. edge spazzolato con bisello 4 lati brossé avec biseau | 26972 | - | - |
| Toscana scraped piallato a mano raboté | 29450 | - | - |
| EICHE COUNTRY OAK KNOTTY ROVERE NODATO CHÊNE NOUEUX AKZENT | SEDA | TENSEO CLASSICO | TENSEO MATT |
| Valletta brushed with bev. edge spazzolato con bisello 4 lati brossé avec biseau | 28463 | - | - |
| Toscana scraped piallato a mano raboté | 29451 | - | - |



MULTIfloor NOVOLOC® 5G 2400

EICHE COUNTRY | OAK KNOTTY | ROVERE NODATO | CHÊNE NOUEUX | PERLA

EICHE COUNTRY NATURA

OAK | ROVERE | CHÊNE

MULTIfloor NOVOLOC® 5G 2400

Landhausdielen 1-Stab | 1-strip | 1-listello | monolame

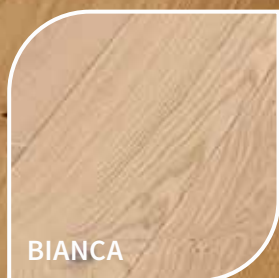

BIANCA



PERLA

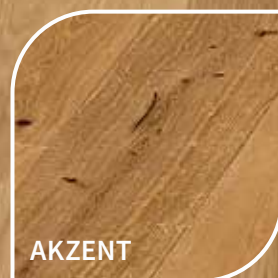

AKZENT



MULTIfor NOVOLOC® 5G 2200
EICHE GED. | OAK STEAMED | ROVERE EVAP. | CHÊNE ÉTUVÉ | COUPAL **TOSKANA**

MULTIflor **2200**

NOVOLOC® 5G

MULTIflor NOVOLOC® 5G | 2200

Abmessung | Dimensions | Dimensioni | Dimensions

9,8 x 182 x 2200 mm | 0.39 in x 7.17 in x 7.22 ft

| EICHE OAK ROVERE CHÊNE NATUR NATURA | SEDA | TENSEO CLASSICO | TENSEO MATT |
|--|-------|-----------------|-------------|
| geschliffen sanded levigato poncé | 27160 | 27171 | 33100 |
| Fase 4-seitig 4-sided bevel con bisello 4 lati chanfrein sur 4 côtés | 27159 | - | - |
| Valletta brushed with bev. edge spazzolato con bisello 4 lati brossé avec biseau | 27150 | - | - |

| EICHE OAK ROVERE CHÊNE NATUR BIANCA | SEDA | TENSEO CLASSICO | TENSEO MATT |
|--|-------|-----------------|-------------|
| geschliffen sanded levigato poncé | - | - | 27173 |
| Valletta brushed with bev. edge spazzolato con bisello 4 lati brossé avec biseau | 27152 | - | - |

| EICHE OAK ROVERE CHÊNE NATUR PERLA | SEDA | TENSEO CLASSICO | TENSEO MATT |
|--|-------|-----------------|-------------|
| geschliffen sanded levigato poncé | - | - | 27172 |
| Valletta brushed with bev. edge spazzolato con bisello 4 lati brossé avec biseau | 27151 | - | - |

| EICHE OAK ROVERE CHÊNE NATUR AKZENT | SEDA | TENSEO CLASSICO | TENSEO MATT |
|--|-------|-----------------|-------------|
| Valletta brushed with bev. edge spazzolato con bisello 4 lati brossé avec biseau | 30925 | - | - |



MULTIflor NOVOLOC® 5G 2200
EICHE | OAK | ROVERE | CHÊNE | NATUR BIANCA

EICHE NATUR NATURA

OAK | ROVERE | CHÊNE

MULTIflor NOVOLOC® 5G 2200
Landhausdielen 1-Stab | 1-strip | 1-listello | monolame

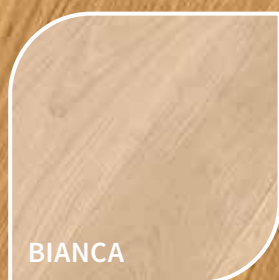

BIANCA



PERLA

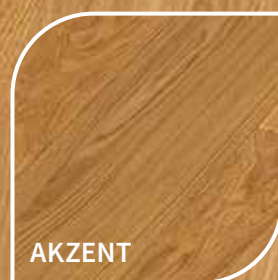

AKZENT

MULTIflor NOVOLOC® 5G | 2200

Abmessung | Dimensions | Dimensioni | Dimensions

9,8 x 182 x 2200 mm | 0.39 in x 7.17 in x 7.22 ft

| EICHE ASTIG OAK KNOTTY ROVERE NODATO CHÊNE NOUEUX NATURA | SEDA | TENSEO CLASSICO | TENSEO MATT |
|--|-------|-----------------|-------------|
| geschliffen sanded levigato poncé | 27161 | - | - |
| Valletta brushed with bev. edge spazzolato con bisello 4 lati brossé avec biseau | 27153 | - | - |
| EICHE ASTIG OAK KNOTTY ROVERE NODATO CHÊNE NOUEUX BIANCA | SEDA | TENSEO CLASSICO | TENSEO MATT |
| Valletta brushed with bev. edge spazzolato con bisello 4 lati brossé avec biseau | 27155 | - | - |
| EICHE ASTIG OAK KNOTTY ROVERE NODATO CHÊNE NOUEUX PERLA | SEDA | TENSEO CLASSICO | TENSEO MATT |
| Valletta brushed with bev. edge spazzolato con bisello 4 lati brossé avec biseau | 27154 | - | - |
| EICHE ASTIG OAK KNOTTY ROVERE NODATO CHÊNE NOUEUX AKZENT | SEDA | TENSEO CLASSICO | TENSEO MATT |
| Valletta brushed with bev. edge spazzolato con bisello 4 lati brossé avec biseau | 28613 | - | - |



MULTIflor NOVOLOC® 5G 2200
EICHE ASTIG | OAK KNOTTY | ROVERE NODATO | CHÊNE NOUEUX | PERLA

EICHE ASTIG NATURA

OAK KNOTTY | ROVERE NODATO | CHÊNE NOUEUX

MULTIflor NOVOLOC® 5G 2200
Landhausdielen 1-Stab | 1-strip | 1-listello | monolame

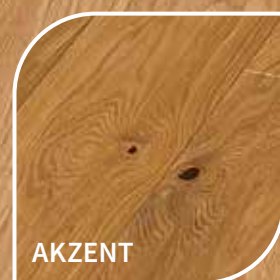
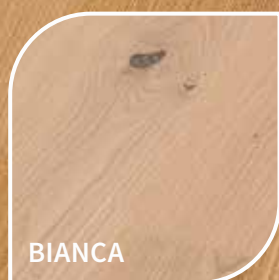

MULTIflor NOVOLOC® 5G | 2200

Abmessung | Dimensions | Dimensioni | Dimensions

9,8 x 182 x 2200 mm | 0.39 in x 7.17 in x 7.22 ft

| EICHE COUNTRY OAK KNOTTY ROVERE NODATO CHÊNE NOUEUX NATURA | SEDA | TENSEO CLASSICO | TENSEO MATT |
|--|-------|-----------------|-------------|
| geschliffen sanded levigato poncé | 27162 | - | - |
| Fase 4-seitig 4-sided bevel con bisello 4 lati chanfrein sur 4 côtés | 28003 | - | - |
| Valletta brushed with bev. edge spazzolato con bisello 4 lati brossé avec biseau | 27156 | - | - |

| EICHE COUNTRY OAK KNOTTY ROVERE NODATO CHÊNE NOUEUX BIANCA | SEDA | TENSEO CLASSICO | TENSEO MATT |
|--|-------|-----------------|-------------|
| geschliffen sanded levigato poncé | 27164 | - | - |
| Valletta brushed with bev. edge spazzolato con bisello 4 lati brossé avec biseau | 27158 | - | - |

| EICHE COUNTRY OAK KNOTTY ROVERE NODATO CHÊNE NOUEUX PERLA | SEDA | TENSEO CLASSICO | TENSEO MATT |
|--|-------|-----------------|-------------|
| geschliffen sanded levigato poncé | 27163 | - | - |
| Valletta brushed with bev. edge spazzolato con bisello 4 lati brossé avec biseau | 27157 | - | - |

| EICHE COUNTRY OAK KNOTTY ROVERE NODATO CHÊNE NOUEUX AKZENT | SEDA | TENSEO CLASSICO | TENSEO MATT |
|--|-------|-----------------|-------------|
| Valletta brushed with bev. edge spazzolato con bisello 4 lati brossé avec biseau | 29453 | - | - |

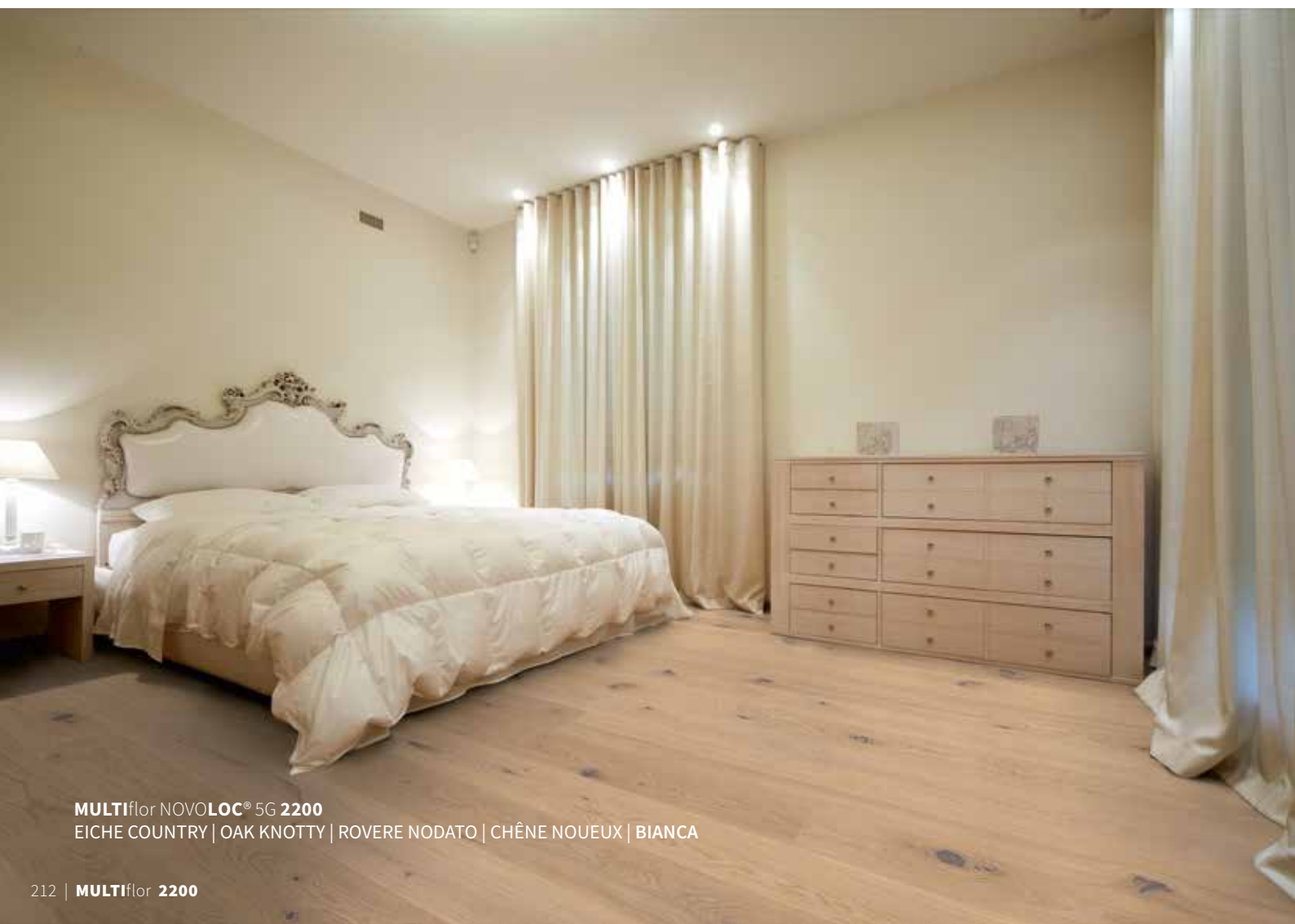

MULTIflor NOVOLOC® 5G 2200

EICHE COUNTRY | OAK KNOTTY | ROVERE NODATO | CHÊNE NOUEUX | BIANCA

EICHE COUNTRY NATURA

OAK | ROVERE | CHÊNE

MULTIflor NOVOLOC® 5G 2200
Landhausdielen 1-Stab | 1-strip | 1-listello | monolame

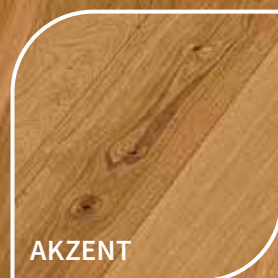
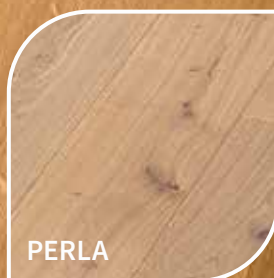
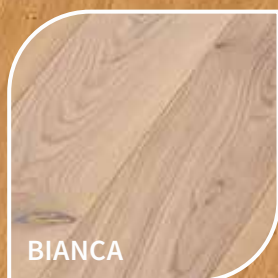

MULTIflor NOVOLOC® 5G | 2200

Abmessung | Dimensions | Dimensioni | Dimensions

9,8 x 182 x 2200 mm | 0.39 in x 7.17 in x 7.22 ft

EICHE GED. COUPAL | OAK STEAMED | ROVERE EVAP. | CHÊNE ÉTUVÉ NATURA

SEDA

TENSEO
CLASSICO

TENSEO
MATT

Valletta | brushed with bev. edge | spazzolato con bisello 4 lati | brossé avec biseau

27168

-

-

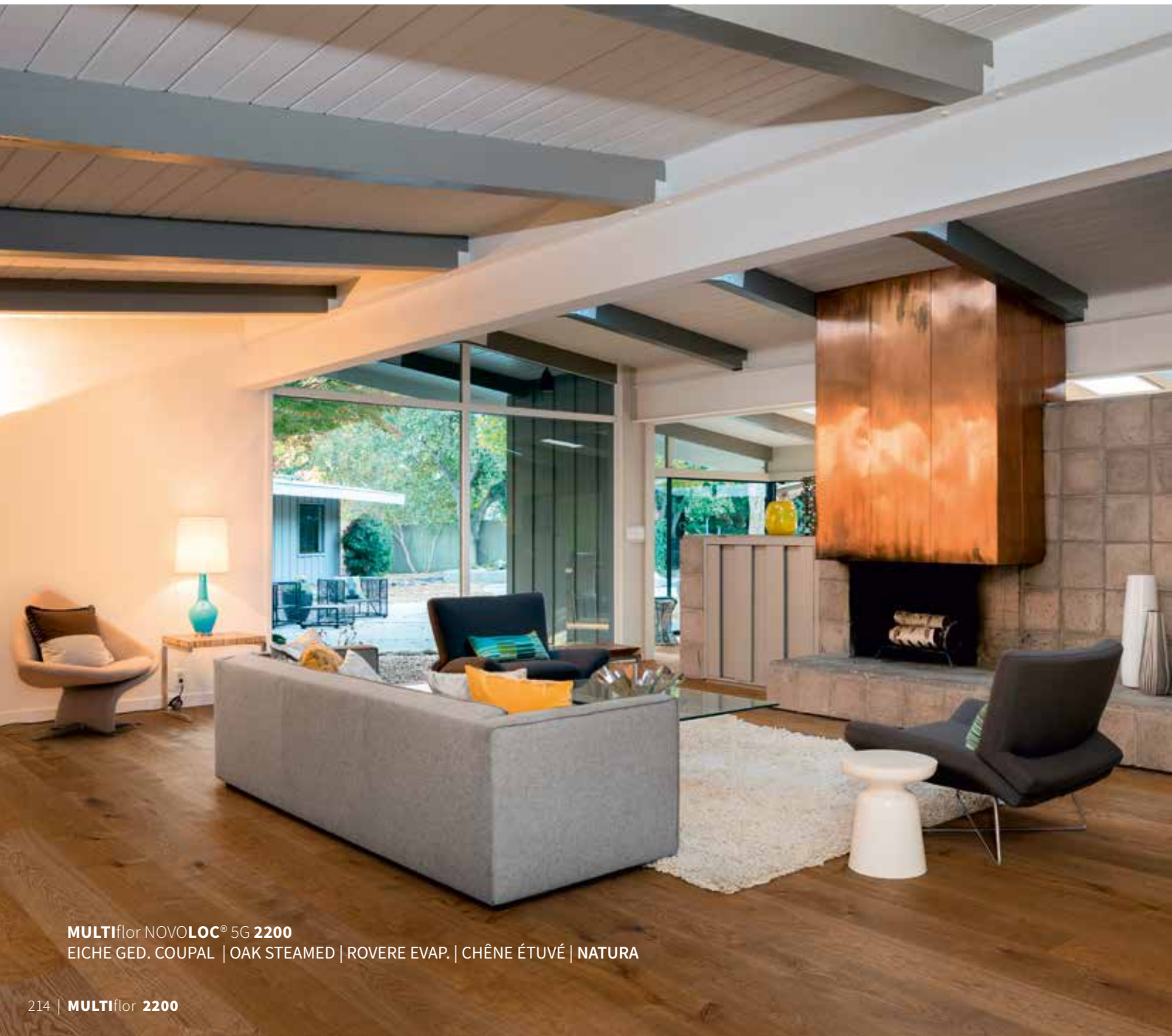

MULTIflor NOVOLOC® 5G 2200

EICHE GED. COUPAL | OAK STEAMED | ROVERE EVAP. | CHÊNE ÉTUVÉ | NATURA



EICHE GEDÄMPFT COUPAL NATURA
OAK STEAMED | ROVERE EVAP. | CHÊNE ÉTUVÉ

MULTIflor NOVOLOC® 5G 2200

Landhausdielen 1-Stab | 1-strip | 1-listello | monolame

MULTIflor NOVOLOC® 5G | 2200

Abmessung | Dimensions | Dimensioni | Dimensions

9,8 x 182 x 2200 mm | 0.39 in x 7.17 in x 7.22 ft

EICHE KERNG. | OAK SMOKED | ROVERE AFFUMICATO | CHÊNE FUMÉ NATUR NATURA

SEDA

TENSEO
CLASSICO

TENSEO
MATT

geschliffen | sanded | levigato | poncé

27167

-

-

Valletta | brushed with bev. edge | spazzolato con bisello 4 lati | brossé avec biseau

27165

-

-

EICHE KERNG. | OAK SMOKED | ROVERE AFFUMICATO | CHÊNE FUMÉ NATUR PERLA

SEDA

TENSEO
CLASSICO

TENSEO
MATT

Valletta | brushed with bev. edge | spazzolato con bisello 4 lati | brossé avec biseau

27166

-

-



MULTIflor NOVOLOC® 5G 2200

EICHE KERNG. | OAK SMOKED | ROVERE AFFUMICATO | CHÊNE FUMÉ | NATUR PERLA

EICHE KERNG. NATUR NATURA
OAK SMOKED | ROVERE AFFUMICATO | CHÊNE FUMÉ

MULTIflor NOVOLOC® 5G 2200

Landhausdielen 1-Stab | 1-strip | 1-listello | monolame

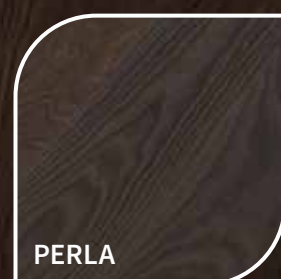

MULTIflor NOVOLOC® 5G | 2200

Abmessung | Dimensions | Dimensioni | Dimensions

9,8 x 182 x 2200 mm | 0.39 in x 7.17 in x 7.22 ft

NUSS AMI. | BLACK WALNUT | NOCE AMI. | NOYER D'AMÉRIQUE NATUR NATURA

geschliffen | sanded | levigato | poncé

SEDA

33106

TENSEO
CLASSICO

-

TENSEO
MATT

-

ESCHE | ASH | FRASSINO | FRÊNE NATUR NATURA

geschliffen | sanded | levigato | poncé

SEDA

27169

TENSEO
CLASSICO

-

TENSEO
MATT

-

ESCHE NATUR NATURA ASH | FRASSINO | FRÊNE

MULTIflor NOVOLOC® 5G 2200

Landhausdielen 1-Stab | 1-strip | 1-listello | monolame



NUSS AMI. NATUR NATURA
BLACK WALNUT | NOCE AMI. | NOYER D'AMÉRIQUE

MULTIflor NOVOLOC® 5G 2200

Landhausdielen 1-Stab | 1-strip | 1-listello | monolame



MULTIflor NOVOLOC® 5G 1800
EICHE | OAK | ROVERE | CHÊNE | COUNTRY NATURA

MULTIflor **1800**
NOVOLOC® 5G **1200**

MULTIflor NOVOLOC® 5G | 1800 | 1200

Abmessung | Dimensions | Dimensioni | Dimensions

MULTIflor 1800: 9,8 x 140 x 1800 mm | 0.39 in x 5.51 in x 5.91 ft

MULTIflor 1200: 9,8 x 140 x 1200 mm | 0.39 in x 5.51 in x 3.94 ft

| EICHE OAK ROVERE CHÊNE NATUR NATURA | MULTIflor NOVOLOC® 5G | SEDA | TENSEO CLASSICO | TENSEO MATT |
|--|--------------------------|-------|--------------------|----------------|
| geschliffen sanded levigato poncé | 1800 | 27026 | - | 27035 |
| geschliffen sanded levigato poncé | 1200 | 27083 | - | 27090 |
| Valletta brushed with bev. edge spazzolato con bisello 4 lati brossé avec biseau | 1800 | 27020 | - | - |
| Valletta brushed with bev. edge spazzolato con bisello 4 lati brossé avec biseau | 1200 | 27079 | - | - |

| EICHE OAK ROVERE CHÊNE NATUR BIANCA | MULTIflor NOVOLOC® 5G | SEDA | TENSEO CLASSICO | TENSEO MATT |
|--|--------------------------|-------|--------------------|----------------|
| geschliffen sanded levigato poncé | 1800 | - | - | 27037 |
| geschliffen sanded levigato poncé | 1200 | - | - | 27091 |
| Valletta brushed with bev. edge spazzolato con bisello 4 lati brossé avec biseau | 1800 | 27022 | - | - |
| Valletta brushed with bev. edge spazzolato con bisello 4 lati brossé avec biseau | 1200 | 27080 | - | - |

| EICHE OAK ROVERE CHÊNE NATUR PERLA | MULTIflor NOVOLOC® 5G | SEDA | TENSEO CLASSICO | TENSEO MATT |
|--|--------------------------|-------|--------------------|----------------|
| geschliffen sanded levigato poncé | 1800 | - | - | 27036 |
| geschliffen sanded levigato poncé | 1200 | - | - | - |
| Valletta brushed with bev. edge spazzolato con bisello 4 lati brossé avec biseau | 1800 | 27021 | - | - |
| Valletta brushed with bev. edge spazzolato con bisello 4 lati brossé avec biseau | 1200 | - | - | - |



MULTIflor NOVOLOC® 5G 1200
EICHE | OAK | ROVERE | CHÊNE | NATUR BIANCA

EICHE NATUR NATURA

OAK | ROVERE | CHÊNE

MULTIfloor NOVOLOC® 5G 1800

MULTIfloor NOVOLOC® 5G 1200

Landhausdielen 1-Stab | 1-strip | 1-listello | monolame

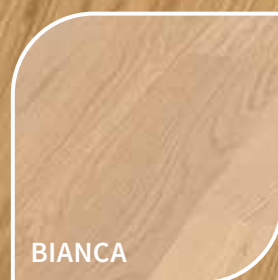

BIANCA



PERLA

MULTIflor NOVOLOC® 5G | 1800 | 1200

Abmessung | Dimensions | Dimensioni | Dimensions

MULTIflor 1800: 9,8 x 140 x 1800 mm | 0.39 in x 5.51 in x 5.91 ft

MULTIflor 1200: 9,8 x 140 x 1200 mm | 0.39 in x 5.51 in x 3.94 ft

| EICHE ASTIG OAK KNOTTY ROVERE NODATO CHÊNE NOUEUX NATURA | MULTIflor NOVOLOC® 5G | SEDA | TENSEO CLASSICO | TENSEO MATT |
|--|--------------------------|-------|--------------------|----------------|
| geschliffen sanded levigato poncé | 1800 | 29457 | - | - |
| geschliffen sanded levigato poncé | 1200 | 29472 | - | - |
| Valletta brushed with bev. edge spazzolato con bisello 4 lati brossé avec biseau | 1800 | 29464 | - | - |
| Valletta brushed with bev. edge spazzolato con bisello 4 lati brossé avec biseau | 1200 | 29475 | - | - |

| EICHE ASTIG OAK KNOTTY ROVERE NODATO CHÊNE NOUEUX BIANCA | MULTIflor NOVOLOC® 5G | SEDA | TENSEO CLASSICO | TENSEO MATT |
|--|--------------------------|-------|--------------------|----------------|
| geschliffen sanded levigato poncé | 1800 | 29459 | - | - |
| geschliffen sanded levigato poncé | 1200 | 29474 | - | - |
| Valletta brushed with bev. edge spazzolato con bisello 4 lati brossé avec biseau | 1800 | 29462 | - | - |
| Valletta brushed with bev. edge spazzolato con bisello 4 lati brossé avec biseau | 1200 | 29477 | - | - |

| EICHE ASTIG OAK KNOTTY ROVERE NODATO CHÊNE NOUEUX PERLA | MULTIflor NOVOLOC® 5G | SEDA | TENSEO CLASSICO | TENSEO MATT |
|--|--------------------------|-------|--------------------|----------------|
| geschliffen sanded levigato poncé | 1800 | 29458 | - | - |
| geschliffen sanded levigato poncé | 1200 | 29473 | - | - |
| Valletta brushed with bev. edge spazzolato con bisello 4 lati brossé avec biseau | 1800 | 29118 | - | - |
| Valletta brushed with bev. edge spazzolato con bisello 4 lati brossé avec biseau | 1200 | 29476 | - | - |

| EICHE ASTIG OAK KNOTTY ROVERE NODATO CHÊNE NOUEUX AKZENT | MULTIflor NOVOLOC® 5G | SEDA | TENSEO CLASSICO | TENSEO MATT |
|--|--------------------------|-------|--------------------|----------------|
| Valletta brushed with bev. edge spazzolato con bisello 4 lati brossé avec biseau | 1800 | 29463 | - | - |
| Valletta brushed with bev. edge spazzolato con bisello 4 lati brossé avec biseau | 1200 | 29478 | - | - |



MULTIflor NOVOLOC® 5G 1800
EICHE ASTIG | OAK KNOTTY | ROVERE NODATO | CHÊNE NOUEUX | AKZENT

EICHE ASTIG NATURA

OAK KNOTTY | ROVERE NODATO | CHÊNE NOUEUX

MULTIfloor NOVOLOC® 5G 1800

MULTIfloor NOVOLOC® 5G 1200

Landhausdielen 1-Stab | 1-strip | 1-listello | monolame

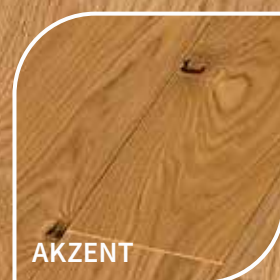
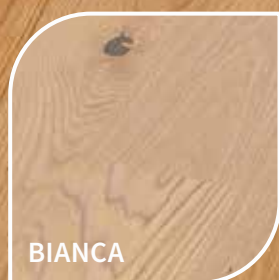

MULTIfloor NOVOLOC® 5G | 1800 | 1200

Abmessung | Dimensions | Dimensioni | Dimensions

MULTIfloor 1800: 9,8 x 140 x 1800 mm | 0.39 in x 5.51 in x 5.91 ft

MULTIfloor 1200: 9,8 x 140 x 1200 mm | 0.39 in x 5.51 in x 3.94 ft

| EICHE COUNTRY OAK KNOTTY ROVERE NODATO CHÊNE NOUEUX NATURA | MULTIfloor NOVOLOC® 5G | SEDA | TENSEO CLASSICO | TENSEO MATT |
|--|------------------------|-------|-----------------|-------------|
| geschliffen sanded levigato poncé | 1800 | 27027 | - | - |
| geschliffen sanded levigato poncé | 1200 | 27084 | - | - |
| Valletta brushed with bev. edge spazzolato con bisello 4 lati brossé avec biseau | 1800 | 27023 | - | - |
| Valletta brushed with bev. edge spazzolato con bisello 4 lati brossé avec biseau | 1200 | 27081 | - | - |

| EICHE COUNTRY OAK KNOTTY ROVERE NODATO CHÊNE NOUEUX BIANCA | MULTIfloor NOVOLOC® 5G | SEDA | TENSEO CLASSICO | TENSEO MATT |
|--|------------------------|-------|-----------------|-------------|
| geschliffen sanded levigato poncé | 1800 | 27029 | - | - |
| geschliffen sanded levigato poncé | 1200 | 27085 | - | - |
| Valletta brushed with bev. edge spazzolato con bisello 4 lati brossé avec biseau | 1800 | 27025 | - | - |
| Valletta brushed with bev. edge spazzolato con bisello 4 lati brossé avec biseau | 1200 | 27082 | - | - |

| EICHE COUNTRY OAK KNOTTY ROVERE NODATO CHÊNE NOUEUX PERLA | MULTIfloor NOVOLOC® 5G | SEDA | TENSEO CLASSICO | TENSEO MATT |
|--|------------------------|-------|-----------------|-------------|
| geschliffen sanded levigato poncé | 1800 | 27028 | - | - |
| geschliffen sanded levigato poncé | 1200 | - | - | - |
| Valletta brushed with bev. edge spazzolato con bisello 4 lati brossé avec biseau | 1800 | 27024 | - | - |
| Valletta brushed with bev. edge spazzolato con bisello 4 lati brossé avec biseau | 1200 | 28511 | - | - |

| EICHE COUNTRY OAK KNOTTY ROVERE NODATO CHÊNE NOUEUX AKZENT | MULTIfloor NOVOLOC® 5G | SEDA | TENSEO CLASSICO | TENSEO MATT |
|--|------------------------|-------|-----------------|-------------|
| Valletta brushed with bev. edge spazzolato con bisello 4 lati brossé avec biseau | 1800 | 28787 | - | - |
| Valletta brushed with bev. edge spazzolato con bisello 4 lati brossé avec biseau | 1200 | 29242 | - | - |



MULTIfloor NOVOLOC® 5G 1200
EICHE COUNTRY | OAK KNOTTY | ROVERE NODATO | CHÊNE NOUEUX | PERLA

EICHE COUNTRY NATURA

OAK | ROVERE | CHÊNE

MULTIfloor NOVOLOC® 5G 1800

MULTIfloor NOVOLOC® 5G 1200

Landhausdielen 1-Stab | 1-strip | 1-listello | monolame

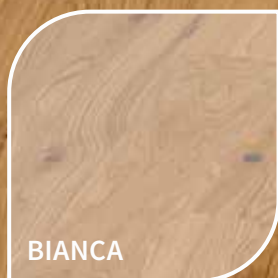

BIANCA

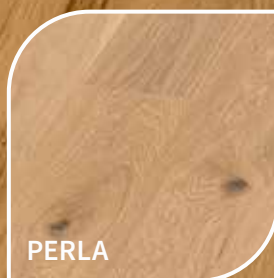

PERLA

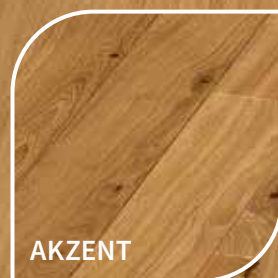

AKZENT

MULTIfloor NOVOLOC® 5G | 1800 | 1200

Abmessung | Dimensions | Dimensioni | Dimensions

MULTIfloor 1800: 9,8 x 140 x 1800 mm | 0.39 in x 5.51 in x 5.91 ft

MULTIfloor 1200: 9,8 x 140 x 1200 mm | 0.39 in x 5.51 in x 3.94 ft

EICHE GED. COUPAL | OAK STEAMED | ROVERE EVAP. | CHÊNE ÉTUVÉ NATURA

| | MULTIfloor NOVOLOC® 5G | SEDA | TENSEO CLASSICO | TENSEO MATT |
|--|---------------------------|-------|--------------------|----------------|
| Valletta brushed with bev. edge spazzolato con bisello 4 lati brossé avec biseau | 1800 | 29809 | - | - |
| Valletta brushed with bev. edge spazzolato con bisello 4 lati brossé avec biseau | 1200 | 29801 | - | - |



MULTIfloor NOVOLOC® 5G 1800

EICHE GED. COUPAL | OAK STEAMED | ROVERE EVAP. | CHÊNE ÉTUVÉ | NATURA

EICHE GEDÄMPFT COUPAL NATURA
OAK STEAMED | ROVERE EVAP. | CHÊNE ÉTUVÉ

MULTIfloor NOVOLOC® 5G 1800

MULTIfloor NOVOLOC® 5G 1200

Landhausdielen 1-Stab | 1-strip | 1-listello | monolame

MULTIflor NOVOLOC® 5G | 1800 | 1200

Abmessung | Dimensions | Dimensioni | Dimensions

MULTIflor 1800: 9,8 x 140 x 1800 mm | 0.39 in x 5.51 in x 5.91 ft

MULTIflor 1200: 9,8 x 140 x 1200 mm | 0.39 in x 5.51 in x 3.94 ft

| EICHE KERNG. OAK SMOKED ROVERE AFFUMICATO CHÊNE FUMÉ NATUR NATURA | MULTIflor NOVOLOC® 5G | SEDA | TENSEO CLASSICO | TENSEO MATT |
|--|--------------------------|-------|--------------------|----------------|
| geschliffen sanded levigato poncé | 1800 | 27032 | - | - |
| geschliffen sanded levigato poncé | 1200 | 27087 | - | - |
| Valletta brushed with bev. edge spazzolato con bisello 4 lati brossé avec biseau | 1800 | 27030 | - | - |
| Valletta brushed with bev. edge spazzolato con bisello 4 lati brossé avec biseau | 1200 | 27086 | - | - |

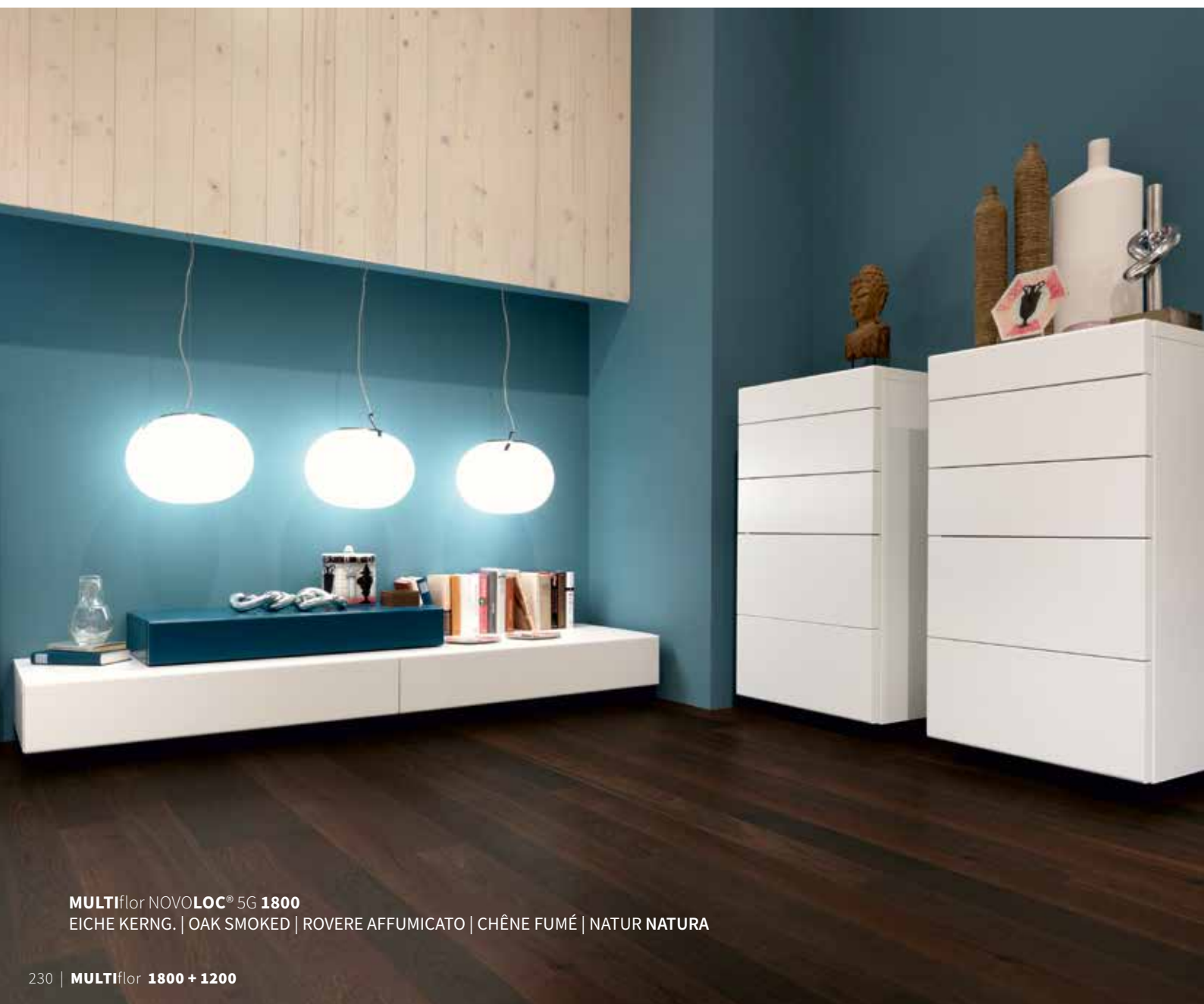

MULTIflor NOVOLOC® 5G 1800

EICHE KERNG. | OAK SMOKED | ROVERE AFFUMICATO | CHÊNE FUMÉ | NATUR NATURA



EICHE KERNG. NATUR NATURA
OAK SMOKED | ROVERE AFFUMICATO | CHÊNE FUMÉ

MULTIfloor NOVOLOC® 5G 1800

MULTIfloor NOVOLOC® 5G 1200

Landhausdielen 1-Stab | 1-strip | 1-listello | monolame

MULTIfloor NOVOLOC® 5G | 1800 | 1200

Abmessung | Dimensions | Dimensioni | Dimensions

MULTIfloor 1800: 9,8 x 140 x 1800 mm | 0.39 in x 5.51 in x 5.91 ft

MULTIfloor 1200: 9,8 x 140 x 1200 mm | 0.39 in x 5.51 in x 3.94 ft

NUSS AMI. | BLACK WALNUT | NOCE AMI. | NOYER D'AMÉRIQUE NATUR NATURA

geschliffen | sanded | levigato | poncé

geschliffen | sanded | levigato | poncé

MULTIfloor
NOVOLOC® 5G

1800

1200

SEDA

27033

27088

TENSEO
CLASSICO

-

-

TENSEO
MATT

27034

27089



MULTIfloor NOVOLOC® 5G 1800

NUSS AMI. | BLACK WALNUT | NOCE AMI. | NOYER D'AMÉRIQUE | NATUR NATURA

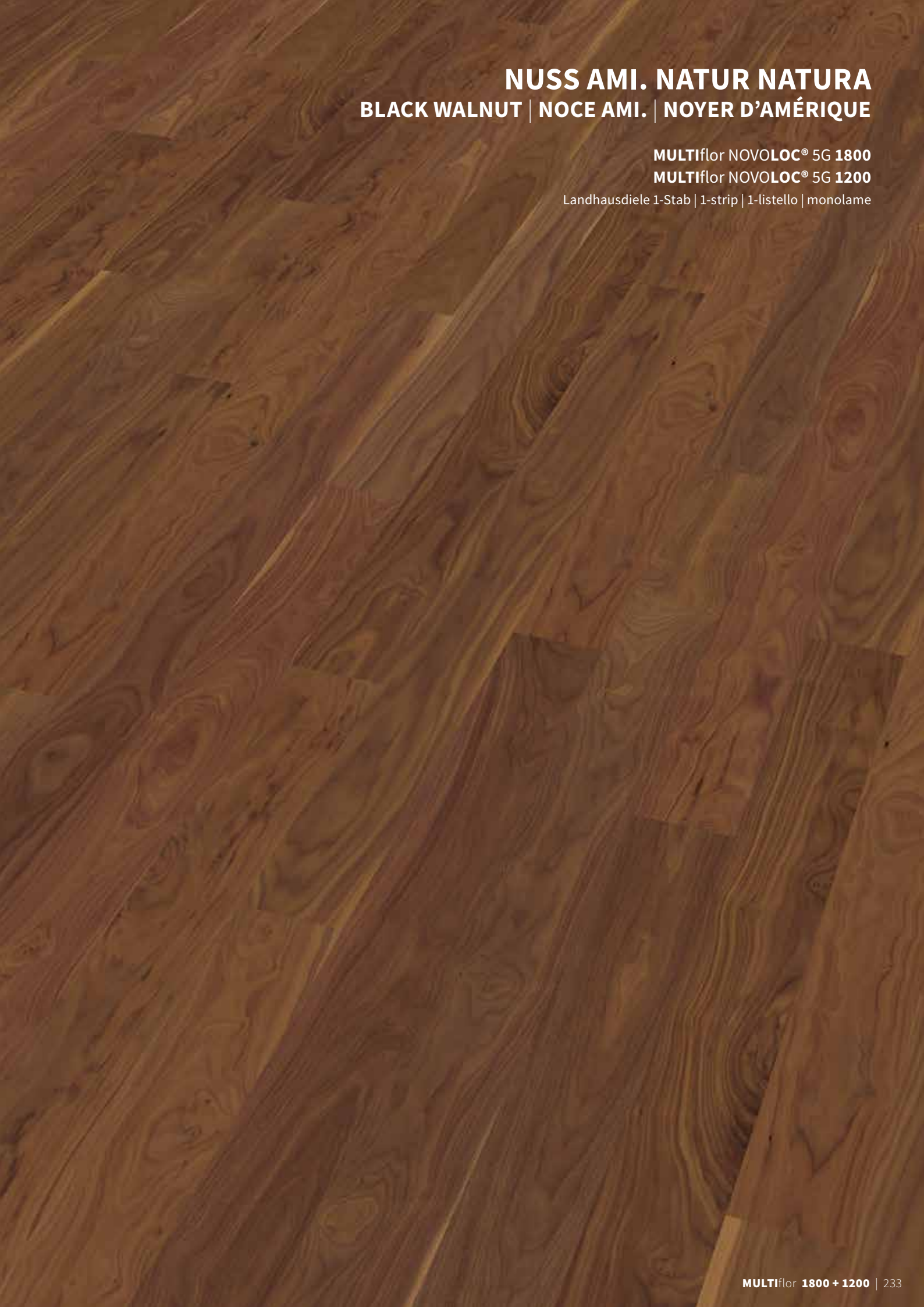

NUSS AMI. NATUR NATURA
BLACK WALNUT | NOCE AMI. | NOYER D'AMÉRIQUE

MULTIflor NOVOLOC® 5G 1800

MULTIflor NOVOLOC® 5G 1200

Landhausdielen 1-Stab | 1-strip | 1-listello | monolame

MULTIflor NOVOLOC® 5G | 1200 2-Stab | 2-strip | 2-listelli | 2-frises

Abmessung | Dimensions | Dimensioni | Dimensions

9,8 x 140 x 1200 mm | 0.39 in x 5.51 in x 3.94 ft

EICHE CLASSIC | OAK KNOTTY | ROVERE NODATO | CHÊNE NOUEUX NATURA

SEDA TENSEO TENSEO
CLASSICO MATT

geschliffen | sanded | levigato | poncé

- 34630 34632

EICHE COUNTRY | OAK KNOTTY | ROVERE NODATO | CHÊNE NOUEUX NATURA

SEDA TENSEO TENSEO
CLASSICO MATT

geschliffen | sanded | levigato | poncé

- 34631 34633

EICHE CLASSIC NATURA OAK | ROVERE | CHÊNE

MULTIflor NOVOLOC® 5G 1200

2-Stab | 2-strip | 2-listello | 2-frises



EICHE COUNTRY NATURA
OAK | ROVERE | CHÊNE

MULTIfloor NOVOLOC® 5G 1200

2-Stab | 2-strip | 2-listello | 2-frises



MULTIflor NOVOLOC® 5G 740 45°
EICHE | OAK | ROVERE | CHÊNE | COUNTRY NATURA

MULTIflor 740 45°
NOVOLOC® 5G 500 60°

MULTIflor NOVOLOC® 5G | 740 45°

Abmessung | Dimensions | Dimensioni | Dimensions

9,8 x 140 x 740 mm/45° | 0.39 in x 5.51 in x 2.43 ft/45°

| EICHE OAK ROVERE CHÊNE NATUR NATURA | | SEDA | TENSEO CLASSICO | TENSEO MATT |
|--|---|-------|-----------------|-------------|
| geschliffen sanded levigato poncé | A | 27249 | - | 27237 |
| | B | 27250 | - | 27238 |
| Valletta brushed with bev. edge spazzolato con bisello 4 lati brossé avec biseau | A | 27243 | - | - |
| | B | 27244 | - | - |

| EICHE OAK ROVERE CHÊNE NATUR BIANCA | | SEDA | TENSEO CLASSICO | TENSEO MATT |
|--|---|-------|-----------------|-------------|
| geschliffen sanded levigato poncé | A | - | - | 27241 |
| | B | - | - | 27242 |
| Valletta brushed with bev. edge spazzolato con bisello 4 lati brossé avec biseau | A | 27247 | - | - |
| | B | 27248 | - | - |

| EICHE OAK ROVERE CHÊNE NATUR PERLA | | SEDA | TENSEO CLASSICO | TENSEO MATT |
|--|---|-------|-----------------|-------------|
| geschliffen sanded levigato poncé | A | - | - | 27239 |
| | B | - | - | 27240 |
| Valletta brushed with bev. edge spazzolato con bisello 4 lati brossé avec biseau | A | 27245 | - | - |
| | B | 27246 | - | - |



MULTIflor NOVOLOC® 5G 740 45°
EICHE | OAK | ROVERE | CHÊNE | NATUR PERLA

EICHE NATUR NATURA

OAK | ROVERE | CHÊNE

MULTIflor NOVOLOC® 5G 740 45°

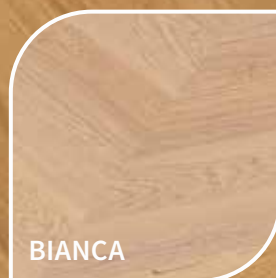

MULTIflor NOVOLOC® 5G | 500 60°

Abmessung | Dimensions | Dimensioni | Dimensions

9,8 x 140 x 500 mm/60° | 0.39 in x 5.51 in x 1.64 ft/60°

| EICHE OAK ROVERE CHÊNE NATUR NATURA | | SEDA | TENSEO CLASSICO | TENSEO MATT |
|--|---|-------|-----------------|-------------|
| geschliffen sanded levigato poncé | A | 27290 | - | 27286 |
| | B | 27291 | - | 27287 |
| Valletta brushed with bev. edge spazzolato con bisello 4 lati brossé avec biseau | A | 27296 | - | - |
| | B | 27297 | - | - |

| EICHE OAK ROVERE CHÊNE NATUR BIANCA | | SEDA | TENSEO CLASSICO | TENSEO MATT |
|--|---|-------|-----------------|-------------|
| geschliffen sanded levigato poncé | A | - | - | 27288 |
| | B | - | - | 27289 |
| Valletta brushed with bev. edge spazzolato con bisello 4 lati brossé avec biseau | A | 27298 | - | - |
| | B | 27300 | - | - |



MULTIflor NOVOLOC® 5G 500 60°
EICHE | OAK | ROVERE | CHÊNE | NATUR BIANCA

EICHE NATUR NATURA
OAK | ROVERE | CHÊNE

MULTIfloor NOVOLOC® 5G 500 60°

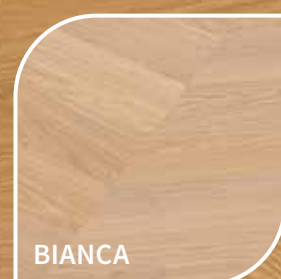

BIANCA

MULTIflor NOVOLOC® 5G | 740 45°

Abmessung | Dimensions | Dimensioni | Dimensions

9,8 x 140 x 740 mm/45° | 0.39 in x 5.51 in x 2.43 ft/45°

| EICHE OAK ROVERE CHÊNE COUNTRY NATURA | | SEDA | TENSEO CLASSICO | TENSEO MATT |
|--|---|-------|-----------------|-------------|
| Valletta brushed with bev. edge spazzolato con bisello 4 lati brossé avec biseau | A | 27251 | - | - |
| | B | 27252 | - | - |

| EICHE OAK ROVERE CHÊNE COUNTRY BIANCA | | SEDA | TENSEO CLASSICO | TENSEO MATT |
|--|---|-------|-----------------|-------------|
| Valletta brushed with bev. edge spazzolato con bisello 4 lati brossé avec biseau | A | 27255 | - | - |
| | B | 27256 | - | - |

| EICHE OAK ROVERE CHÊNE COUNTRY PERLA | | SEDA | TENSEO CLASSICO | TENSEO MATT |
|--|---|-------|-----------------|-------------|
| Valletta brushed with bev. edge spazzolato con bisello 4 lati brossé avec biseau | A | 27253 | - | - |
| | B | 27254 | - | - |



MULTIflor NOVOLOC® 5G 740 45°
EICHE | OAK | ROVERE | CHÊNE | COUNTRY BIANCA

EICHE COUNTRY NATURA
OAK | ROVERE | CHÊNE

MULTIfloor NOVOLOC® 5G 740 45°

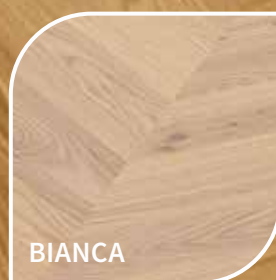

BIANCA



PERLA

MULTIflor NOVOLOC® 5G | 740 45°

Abmessung | Dimensions | Dimensioni | Dimensions

9,8 x 140 x 740 mm/45° | 0.39 in x 5.51 in x 2.43 ft/45°

EICHE KERNG. | OAK SMOKED | ROVERE AFFUMICATO | CHÊNE FUMÉ NATUR NATURA

geschliffen | sanded | levigato | poncé

| | SEDA | TENSEO CLASSICO | TENSEO MATT |
|---|-------|-----------------|-------------|
| A | 27263 | - | - |
| B | 27264 | - | - |
| A | 27267 | - | - |
| B | 27268 | - | - |

Valletta | brushed with bev. edge | spazzolato con bisello 4 lati | brossé avec biseau

EICHE KERNG. | OAK SMOKED | ROVERE AFFUMICATO | CHÊNE FUMÉ NATUR PERLA

Valletta | brushed with bev. edge | spazzolato con bisello 4 lati | brossé avec biseau

| | SEDA | TENSEO CLASSICO | TENSEO MATT |
|---|-------|-----------------|-------------|
| A | 27269 | - | - |
| B | 27270 | - | - |

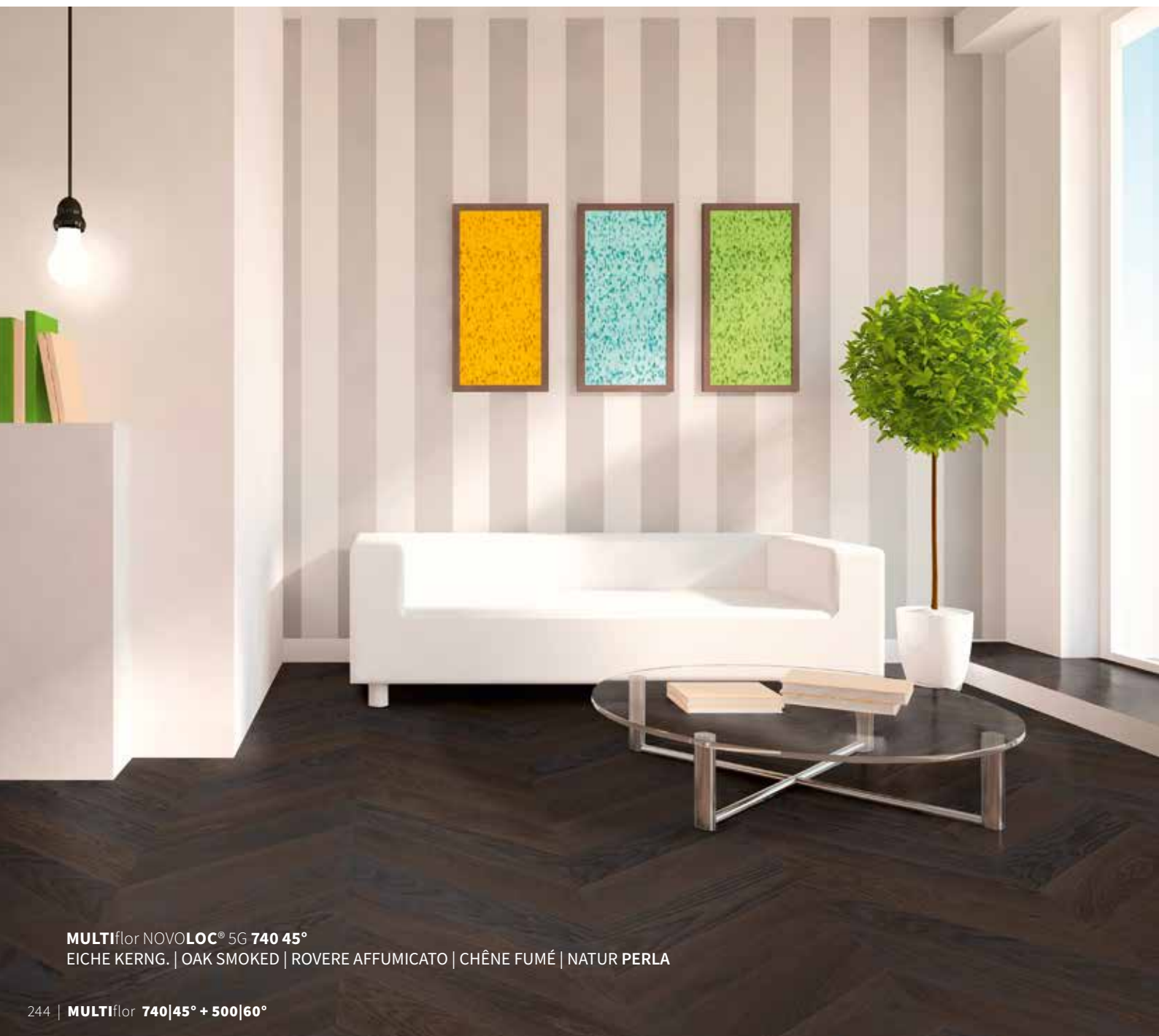

MULTIflor NOVOLOC® 5G 740 45°

EICHE KERNG. | OAK SMOKED | ROVERE AFFUMICATO | CHÊNE FUMÉ | NATUR PERLA

EICHE KERNG. NATUR NATURA
OAK SMOKED | ROVERE AFFUMICATO | CHÊNE FUMÉ

MULTIfloor NOVOLOC® 5G 740 45°

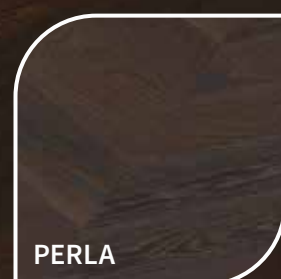

PERLA

MULTIflor NOVOLOC® 5G | 500 60°

Abmessung | Dimensions | Dimensioni | Dimensions

9,8 x 140 x 500 mm/60° | 0.39 in x 5.51 in x 1.64 ft/60°

| EICHE KERNG. OAK SMOKED ROVERE AFFUMICATO CHÊNE FUMÉ NATUR NATURA | | SEDA | TENSEO CLASSICO | TENSEO MATT |
|--|---|-------|-----------------|-------------|
| geschliffen sanded levigato poncé | A | 27294 | - | - |
| | B | 27295 | - | - |
| Valletta brushed with bev. edge spazzolato con bisello 4 lati brossé avec biseau | A | 27301 | - | - |
| | B | 27302 | - | - |



MULTIflor NOVOLOC® 5G 500 60°

EICHE KERNG. | OAK SMOKED | ROVERE AFFUMICATO | CHÊNE FUMÉ | NATUR NATURA



EICHE KERNG. NATUR NATURA
OAK SMOKED | ROVERE AFFUMICATO | CHÊNE FUMÉ

MULTIfloor NOVOLOC® 5G 500 60°

MULTIflor NOVOLOC® 5G | 740 45°

Abmessung | Dimensions | Dimensioni | Dimensions

9,8 x 140 x 740 mm/45° | 0.39 in x 5.51 in x 2.43 ft/45°

NUSS AMI. | BLACK WALNUT | NOCE AMI. | NOYER D'AMÉRIQUE NATUR NATURA

geschliffen | sanded | levigato | poncé

| | SEDA | TENSEO CLASSICO | TENSEO MATT |
|---|-------|-----------------|-------------|
| A | 27265 | - | 27235 |
| B | 27266 | - | 27236 |



MULTIflor NOVOLOC® 5G 740 45°

NUSS AMI. | BLACK WALNUT | NOCE AMI. | NOYER D'AMÉRIQUE | NATUR NATURA



NUSS AMI. NATUR NATURA
BLACK WALNUT | NOCE AMI. | NOYER D'AMÉRIQUE

MULTIfloor NOVOLOC® 5G 740 45°

MULTIflor NOVOLOC® 5G | 500 60°

Abmessung | Dimensions | Dimensioni | Dimensions

9,8 x 140 x 500 mm/60° | 0.39 in x 5.51 in x 1.64 ft/60°

NUSS AMI. | BLACK WALNUT | NOCE AMI. | NOYER D'AMÉRIQUE NATUR NATURA

| | SEDA | TENSEO CLASSICO | TENSEO MATT |
|---|---------|-----------------|-------------|
| geschliffen sanded levigato poncé | A 27292 | - | 27284 |
| | B 27293 | - | 27285 |



MULTIflor NOVOLOC® 5G 500 60°

NUSS AMI. | BLACK WALNUT | NOCE AMI. | NOYER D'AMÉRIQUE | NATUR NATURA



NUSS AMI. NATUR NATURA
BLACK WALNUT | NOCE AMI. | NOYER D'AMÉRIQUE

MULTIfloor NOVOLOC® 5G 500 60°



MULTIflor 700 N+F | T+G | M+F | R+L FISCGRÄT | HERRINGBONE | SPINA DI PESCE | À BÂTONS ROMPUS
EICHE | OAK | ROVERE | CHÊNE | NATUR BIANCA

MULTIflor 700 N+F

T+G | M+F | R+L



PRODUKTTYPEN | PRODUCT TYPES

MULTIflor **700** NUT+FEDER | 1-Stab | TONGUE+GROOVE | 1-strip

Abmessungen 9,8 x 140 x 700 mm
Dimensions 9.8 x 140 x 700 mm | 0.39 in x 5.51 in x 2.3 ft

Verlegung Vollflächige Verklebung
Installation Glue-down installation

Verpackung 14 Dielen/Paket = 1,372 m², 42 Pakete/Palette = 57,624 m² | Rechte und linke Stäbe getrennt verpackt
Packaging 14 pieces/pack = 1.372 m², 42 packs/pallet = 57.624 m² | Right and left strips packed separately
14 pieces/pack = 14.768 sq ft, 42 packs/pallet = 620.260 sq ft

Für Fußbodenheizung geeignet R_f=0,058 m²K/W | Suitable for underfloor heating R_f=0.058 m²K/W



RANDFRIES | EDGING FRIEZES

MULTIflor **NOVOLOC**® 5G **2200** | Landhausdielen 1-Stab | 1-strip

Abmessungen 9,8 x 182 x 2200 mm
Dimensions 9.8 x 182 x 2200 mm | 0.39 in x 7.17 in x 7.22 ft

Verlegung Vollflächige Verklebung
Installation Glue-down installation

Verpackung 6 Dielen/Paket = 2,403 m², 50 Pakete/Palette = 120,150 m²
Packaging 6 pieces/pack = 2.403 m², 50 packs/pallet = 120.150 m² | 6 pieces/pack = 25.866 sq ft, 50 packs/pallet = 1293.284 sq ft

Für Fußbodenheizung geeignet R_f=0,058 m²K/W | Suitable for underfloor heating R_f=0.058 m²K/W



VERLEGEMUSTER | INSTALLATION PATTERNS

Fischgrät | Herringbone

MULTIflor **700** N+F | T+G

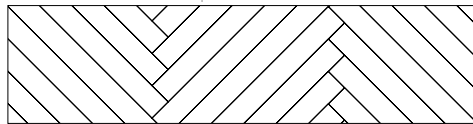

Parallel-Verband | Parallel pattern

MULTIflor **700** N+F | T+G

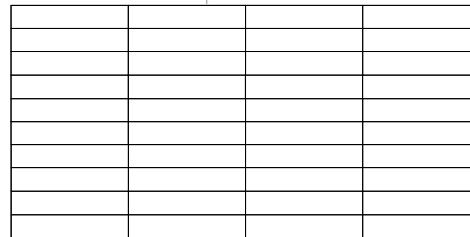

Naturriemen | Irregular pattern

MULTIflor **700** N+F | T+G

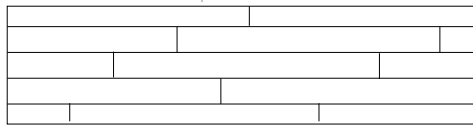

Leiter-Verband | Ladder pattern

MULTIflor **700** N+F | T+G

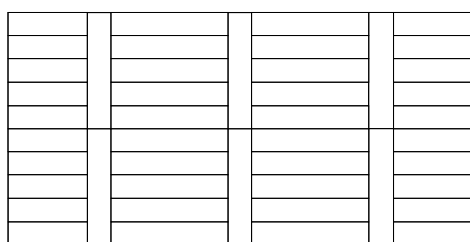

Riemenverband | Brick pattern

MULTIflor **700** N+F | T+G

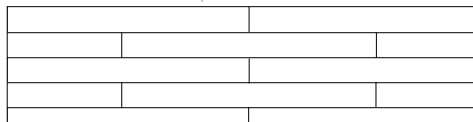

Würfel | Cube

MULTIflor **700** N+F | T+G

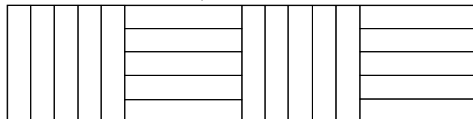

PRODUKT-HIGHLIGHTS | PRODUCT HIGHLIGHTS

Mit **MULTIfloor 700** Nut+Feder lassen sich Wohnräume jetzt noch vielfältiger gestalten: Das 2-Schichtparkett überzeugt sowohl durch klassische, zeitlose Musterverlegungen und Individualität als auch durch perfekte technische Voraussetzungen in Form einer geringen Aufbauhöhe und der optimalen Eignung für Fußbodenheizung.

With **MULTIfloor 700** Tongue and Groove you can now give an even more individual touch to your living space: The 2-layer parquet does not only impress with its classic and timeless installation patterns and its individuality, but also with its low construction height and its perfect suitability for underfloor heating.

Fertig veredelte Oberfläche | Surface finish

SEDA oder or TENSEO

Ca. 3,6 mm Deckschichtstärke aus ausgewähltem Massivholz

Approx. 3.6 mm wear layer from selected solid wood

Stirnkanten hydrophob imprägniert

Ends with hydrophobic impregnation

Ca. 6,2 mm Trägerplatte:

Sperrholz Birke 5-fach wasserfest verleimt

Approx. 6.2 mm base layer:

Plywood birch, 5-ply water resistant glue

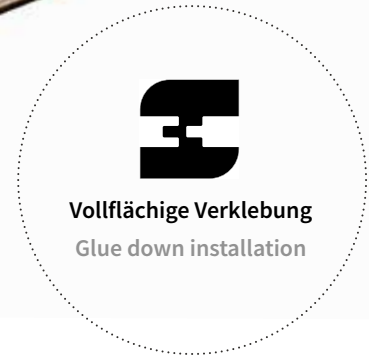

Vollflächige Verklebung

Glue down installation

- + **Neue Dimension bzw. Verlegemuster,**
wie großformatiges Fischgrät und Würfel
New dimension and installation patterns such as
large-size herringbone and cube
- + **Vollflächige Verklebung**
Glue down installation

- + **Gesamtstärke 9,8 mm:** Geringe Aufbauhöhe
für den optimalen Anschluss an andere Bodenbeläge
Total thickness 9.8 mm: Low installation height for
an excellent junction to other floor types
- + **Für Fussbodenheizung bestens geeignet,**
Wärmedurchlasswiderstand 0,058 m² K/W
Ideally suited for underfloor heating,
thermal insulation resistance 0.058m² K/W

Alle „ca.“ - Angaben definieren sich als Toleranz von $\pm 10\%$.
Values prefixed by „approx.“ signify a tolerance of $\pm 10\%$.



TIPOLOGIE DI PRODOTTI | TYPES DE PRODUIT

MULTIflor **700** MASCHIO+FEMMINA | Plancia unica | RAINURE + LANGUETTE | Monolame

Dimensioni
Dimensions 9,8 x 140 x 700 mm

Posa
Pose Mediante incollaggio a superficie intera
Collage en plein

Confezioni
Emballage Pacco da 14 listoni pari a 1,372 m², pallet da 42 pacchi pari a 57,624 m² | Listelli sinistra e destra extra
14 lames/colis = 1,372 m², 42 colis/palette = 57,624 m² | Lattes gauche et droite mélangées dans l'emballage

Adatto per riscaldamento a pavimento R_T=0,058 m²K/W | Convient pour le chauffage au sol R_T=0,058 m²K/W



CORNICI DECORATIVE | EDGING FRIEZES

MULTIflor **NOVOLOC**® 5G **2200** | Plancia unica | Grande lame

Dimensioni
Dimensions 9,8 x 182 x 2200 mm

Posa
Pose Mediante incollaggio a superficie intera
Collage en plein

Confezioni
Emballage Pacco da 6 listoni pari a 2,403 m², pallet da 50 pacchi pari a 120,150 m²
6 lames/colis = 2,403 m², 50 colis/palette = 120,150 m²

Adatto per riscaldamento a pavimento R_T=0,058 m²K/W | Convient pour le chauffage au sol R_T=0,058 m²K/W



SCHEMI DI INSTALLAZIONE | SCHÉMA DE POSE

Spina di pesce | À bâtons rompus

MULTIflor **700** M+F | R+L

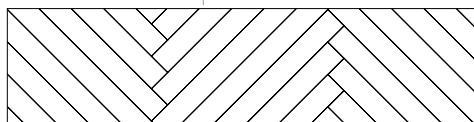

A cassero regolare | Pose en parallèle

MULTIflor **700** M+F | R+L

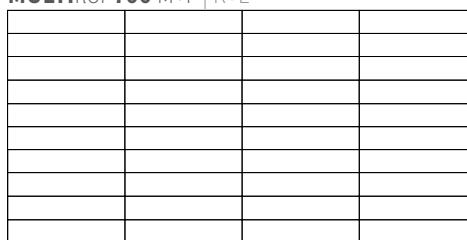

Schema irregolare | Courroies naturelles

MULTIflor **700** M+F | R+L

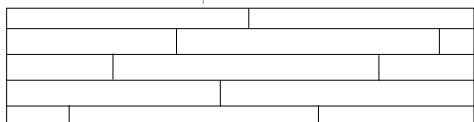

Lega di scale | Pose en échelle

MULTIflor **700** M+F | R+L

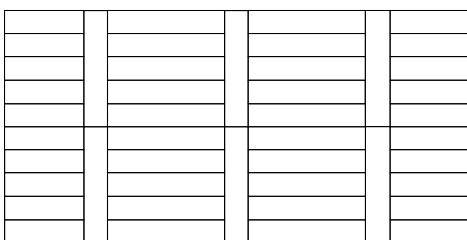

Cassero regolare | Pose à l'anglaise

MULTIflor **700** M+F | R+L

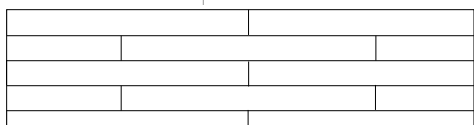

Listelli formanti quadri | À damier

MULTIflor **700** M+F | R+L

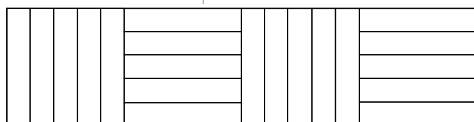

HIGHLIGHTS PRODOTTI | PRINCIPAUX AVANTAGES DU PRODUIT

Grazie a **MULTIflor 700** con incastro maschio/femmina, gli ambienti di casa rispecchiano ancora di più i desideri di chi li abita: il parquet a 2 strati vi conquista con schemi di posa classici e senza tempo e, grazie all'altezza ridotta, è la soluzione ideale in caso di pavimento radiante.

Avec la RAINURE + LANGUETTE **MULTIflor 700**, les espaces de vie peuvent désormais être aménagés d'une manière encore plus diversifiée: Le parquet à 2 couches séduit par ses motifs de pose classiques et intemporels et son individualité, ainsi que par les conditions techniques parfaites: faible hauteur de pose et adaptation optimale au chauffage au sol.

Superficie a vista prefinita pronta all'uso | Surface finition

SEDA o ou TENSEO

Strato superiore realizzato in massello selezionato, spessore 3,6 mm circa
Épaisseur de la couche de revêtement en bois massif sélectionné: env. 3,6 mm

Testate impermeabilizzati
Arêtes frontales imprégnées de manière hydrophobe

Pannello di supporto ca. 6,2 mm: compensato di betulla, con 5 incollaggi impermeabili
Souscouche: env. 6,2 mm: Bois de bouleau stratifié x 5 collé de manière résistante à l'eau



Mediante incollaggio a superficie intera
Collage en plein

- + **Nuove dimensioni e schemi di posa** di grande formato, come spine di pesce, parquet a mosaico o a listelli formanti quadri
Nouvelles dimensions ou motifs de pose: grand format du bâtons rompus et damier
- + **Mediante incollaggio a superficie intera**
Collage en plein
- + **Spessore totale 9,8 mm**, altezza estremamente ridotta per un raccordo ottimale ad altri pavimenti
Épaisseur totale: 9,8 mm: Faible hauteur de montage pour un raccordement optimal à d'autres revêtements de sol
- + **Ideale per riscaldamento a pavimento**, resistenza alla conduzione del calore 0,058 m² K/W
Ideal pour le chauffage au sol,
Résistance thermique: 0,058 m² K/W

Tutte le indicazioni indicate come "circa" si intendono con tolleranza di $\pm 10\%$.

Toutes les spécifications „approximatives“ sont définies comme une tolérance de $\pm 10\%$.

MULTIflor 700 | NUT + FEDER | TONGUE + GROOVE | MASCHINO + FEMMINA | RAINURE + LANGUETTE

Abmessung | Dimensions | Dimensioni | Dimensions

9,8 x 140 x 700 mm | 9.8 x 140 x 700 mm | 0.39 in x 5.51 in x 2.3 ft

| EICHE OAK ROVERE CHÊNE NATUR NATURA | | SEDA | TENSEO CLASSICO | TENSEO MATT |
|--|---|-------|-----------------|-------------|
| geschliffen sanded levigato poncé | L | 33077 | - | 33073 |
| | R | 33078 | - | 33074 |
| Valletta brushed with bev. edge spazzolato con bisello 4 lati brossé avec biseau | L | 33079 | - | - |
| | R | 33080 | - | - |

| EICHE OAK ROVERE CHÊNE NATUR BIANCA | | SEDA | TENSEO CLASSICO | TENSEO MATT |
|--|---|-------|-----------------|-------------|
| Valletta brushed with bev. edge spazzolato con bisello 4 lati brossé avec biseau | L | 33081 | - | - |
| | R | 33082 | - | - |

| EICHE OAK ROVERE CHÊNE NATUR PERLA | | SEDA | TENSEO CLASSICO | TENSEO MATT |
|--|---|------|-----------------|-------------|
| geschliffen sanded levigato poncé | L | - | - | 33075 |
| | R | - | - | 33076 |

| EICHE OAK ROVERE CHÊNE NATUR AKZENT | | SEDA | TENSEO CLASSICO | TENSEO MATT |
|--|---|-------|-----------------|-------------|
| Valletta brushed with bev. edge spazzolato con bisello 4 lati brossé avec biseau | L | 33083 | - | - |
| | R | 33084 | - | - |

L = Linker Stab | Left strip | Listello sinistro | Lame de gauche
R = Rechter Stab | Right strip | Listello destro | Lame de droite



FISCHGRÄT | HERRINGBONE | SPINA DI PESCE | À BÂTONS ROMPUS

EICHE NATUR NATURA

OAK | ROVERE | CHÊNE

MULTIfloor 700

NUT + FEDER | TONGUE + GROOVE | MASCHINO + FEMMINA | RAINURE + LANGUETTE

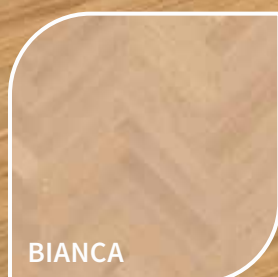

BIANCA



PERLA

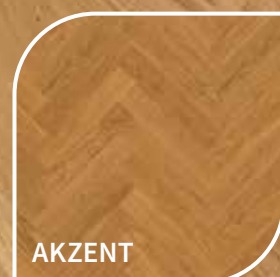

AKZENT



LEITER-VERBAND | LADDER PATTERN | LEGA DI SCALE | POSE EN ÉCHELLE



PARALLEL-VERBAND | PARALLEL PATTERN | LA CASSERO REGOLARE | POSE EN PARALLÈLE



WÜRFEL | CUBE | LISTELLI FORMANTI QUADRI | À DAMIER

EICHE NATUR NATURA

OAK | ROVERE | CHÊNE

MULTIfloor 700

NUT + FEDER | TONGUE + GROOVE | MASCHINO + FEMMINA | RAINURE + LANGUETTE

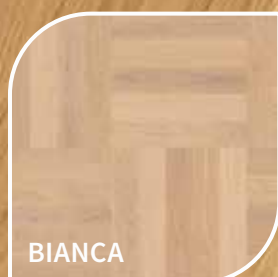

BIANCA



PERLA

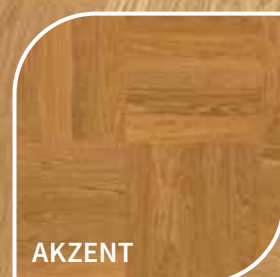

AKZENT

MULTIflor 700 | NUT + FEDER | TONGUE + GROOVE | MASCHINO + FEMMINA | RAINURE + LANGUETTE

Abmessung | Dimensions | Dimensioni | Dimensions

9,8 x 140 x 700 mm | 9.8 x 140 x 700 mm | 0.39 in x 5.51 in x 2.3 ft

EICHE KERNG. | OAK SMOKED | ROVERE AFFUMICATO | CHÊNE FUMÉ NATUR NATURA

geschliffen | sanded | levigato | poncé

| | SEDA | TENSEO CLASSICO | TENSEO MATT |
|---|-------|-----------------|-------------|
| L | 33085 | - | - |
| R | 33086 | - | - |

L = Linker Stab | Left strip | Listello sinistro | Lame de gauche
R = Rechter Stab | Right strip | Listello destro | Lame de droite



FISCHGRÄT | HERRINGBONE | SPINA DI PESCE | À BÂTONS ROMPUS



EICHE KERNG. NATUR NATURA
OAK SMOKED | ROVERE AFFUMICATO | CHÊNE FUMÉ

MULTIflor 700

NUT + FEDER | TONGUE + GROOVE | MASCHINO + FEMMINA | RAINURE + LANGUETTE



LEITER-VERBAND | LADDER PATTERN | LEGA DI SCALE | POSE EN ÉCHELLE



PARALLEL-VERBAND | PARALLEL PATTERN | LA CASSERO REGOLARE | POSE EN PARALLÈLE



WÜRFEL | CUBE | LISTELLI FORMANTI QUADRI | À DAMIER



EICHE KERNG. NATUR NATURA
OAK SMOKED | ROVERE AFFUMICATO | CHÊNE FUMÉ

MULTIflor 700

NUT + FEDER | TONGUE + GROOVE | MASCHINO + FEMMINA | RAINURE + LANGUETTE

MULTIflor 700 | NUT + FEDER | TONGUE + GROOVE | MASCHINO + FEMMINA | RAINURE + LANGUETTE

Abmessung | Dimensions | Dimensioni | Dimensions

9,8 x 140 x 700 mm | 9.8 x 140 x 700 mm | 0.39 in x 5.51 in x 2.3 ft

NUSS AMI. | BLACK WALNUT | NOCE AMI. | NOYER D'AMÉRIQUE NATUR NATURA

geschliffen | sanded | levigato | poncé

| | SEDA | TENSEO CLASSICO | TENSEO MATT |
|---|-------|-----------------|-------------|
| L | 33087 | - | - |
| R | 33088 | - | - |

L = Linker Stab | Left strip | Listello sinistro | Lame de gauche
R = Rechter Stab | Right strip | Listello destro | Lame de droite



WÜRFEL | CUBE | LISTELLI FORMANTI QUADRI | À DAMIER

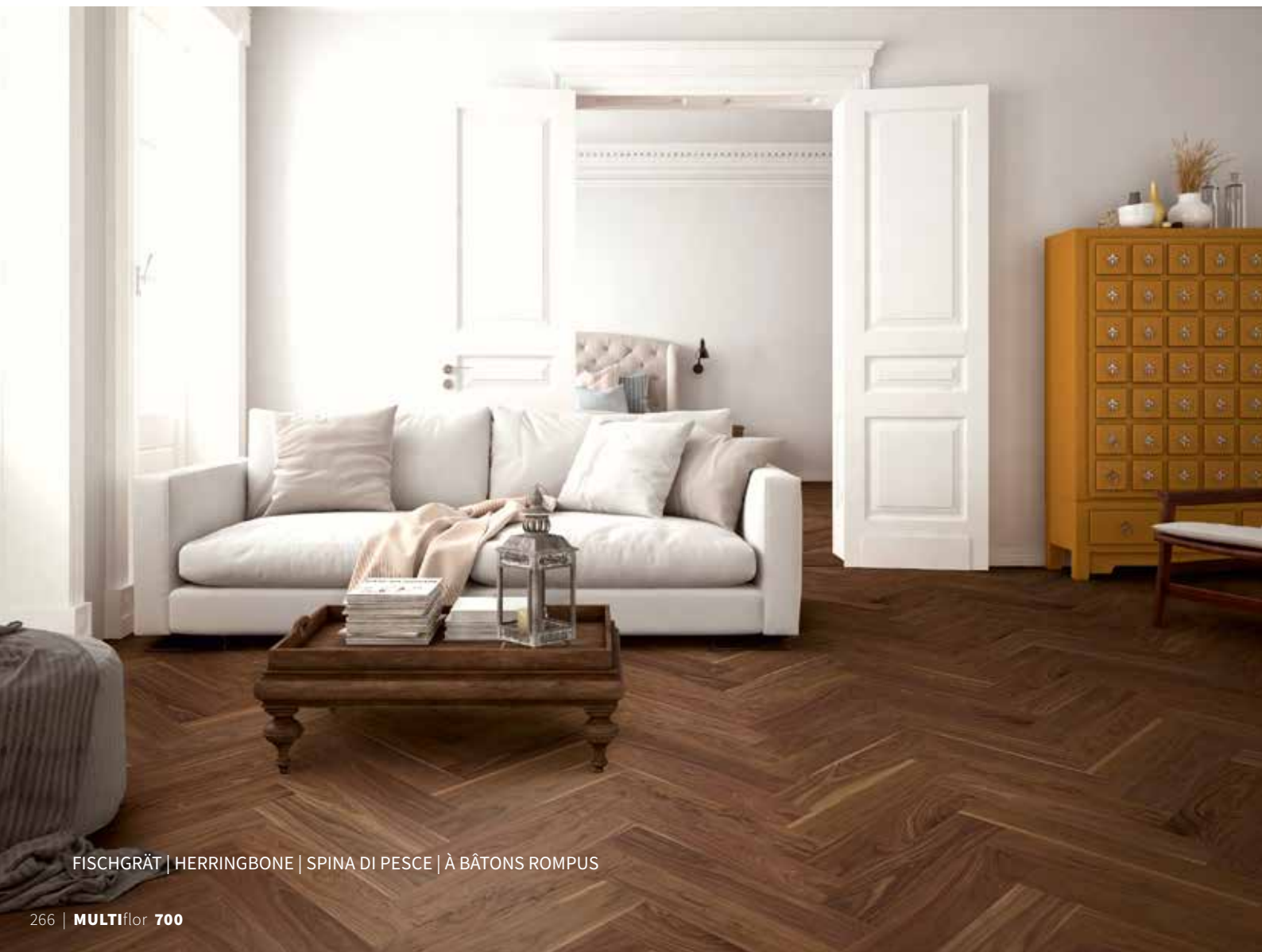

FISCHGRÄT | HERRINGBONE | SPINA DI PESCE | À BÂTONS ROMPUS



NUSS AMI. NATUR NATURA
BLACK WALNUT | NOCE AMI. | NOYER D'AMÉRIQUE

MULTIfloor 700

NUT + FEDER | TONGUE + GROOVE | MASCHINO + FEMMINA | RAINURE + LANGUETTE



BILAflor® 500 EICHE | OAK | ROVERE | CHÊNE | NATUR NEBLA

Verlegemuster FISCHGRÄT | Installation pattern HERRINGBONE | Schema di installazione SPINA DI PESCE | Schéma de pose À BÂTONS ROMPUS

BILAflor[®]

**WENIGER IST
MEHR FLO _ R.**

LESS IS MORE FLO _ R.

MENO È MEGLIO FLO _ R.

MOINS, C'EST PLUS DE FLO _ R



PRODUKTTYPEN | PRODUCT TYPES

BILAflor® 1200 | BILAflor® 28.1200 2-Stab | 2-strip

Abmessungen **BILAflor® 1200:** 11 x 120 x 1200 mm | 0.43 in x 4.72 in x 3.94 ft
Dimensions **BILAflor® 28.1200:** 9,5 x 120 x 1200 mm | 9.5 x 120 x 1200 mm | 0.37 in x 4.72 in x 3.94 ft

Verlegung Vollflächige Verklebung
Installation Glue-down installation

Verpackung **BILAflor® 1200:** 12 Stück/Paket = 1,728 m², 63 Pakete/Palette = 108,860 m²
 12 pieces/pack = 1.728 m², 63 packs/pallet = 108.860 m² | 12 pieces/pack = 18.6 sq ft, 63 packs/pallet = 1171.560 sq ft
Packaging **BILAflor® 28.1200:** 14 Stück/Paket = 2,016 m², 45 Pakete/Palette = 90,720 m²
 14 pieces/pack = 2.016 m², 45 packs/pallet = 90.720 m² | 14 pieces/pack = 21.7 sq ft, 45 packs/pallet = 976.502 sq ft

Für Fußbodenheizung geeignet $R_T=0,078\text{ m}^2\text{K/W}$ | Suitable for underfloor heating $R_T=0.078\text{ m}^2\text{K/W}$



BILAflor® 1000 1-Stab | 1-strip

Abmessungen 11 x 90 x 1000 mm | 0.43 in x 3.54 in x 3.28 ft
Dimensions

Verlegung Vollflächige Verklebung
Installation Glue-down installation

Verpackung 24 Stück/Paket = 2,160 m², 42 Pakete/Palette = 90,720 m²
 24 pieces/pack = 2.160 m², 42 packs/pallet = 90.720 m² | 24 pieces/pack = 23.25 sq ft, 42 packs/pallet = 976.502 sq ft
Packaging

Für Fußbodenheizung geeignet $R_T=0,078\text{ m}^2\text{K/W}$ | Suitable for underfloor heating $R_T=0.078\text{ m}^2\text{K/W}$



BILAflor® 500 | BILAflor® 500 5.5 | BILAflor® 500 TOPline Breitlamelle 1-Stab | Wide lamella 1-strip

Abmessungen **BILAflor® 500:** 11 x 70 x 500 mm | 0.43 in x 2.73 in x 1.64 ft
Dimensions **BILAflor® 500 5.5:** 13 x 70 x 500 mm | 0.51 in x 2.73 in x 1.64 ft
BILAflor® 500 TOPline: 11 x 70 x 500 mm | 0.43 in x 2.73 in x 1.64 ft

Verlegung Vollflächige Verklebung
Installation Glue-down installation

Verpackung **BILAflor® 500:** 48 Stk./Paket = 1,680 m², 49 Pakete/Pal. = 82,320 m²
 48 pieces/pack = 1.680 m², 49 packs/pallet = 83.320 m² | 48 pieces/pack = 18.083 sq ft, 49 packs/pallet = 886.085 sq ft
Packaging **BILAflor® 500 5.5:** 40 Stk./Paket = 1,400 m², 49 Pakete./Pal. = 68,600 m²
 40 pieces/pack = 1.400 m², 49 packs/pallet = 68.600 m² | 40 pieces/pack = 15.07 sq ft, 49 packs/pallet = 738.404 sq ft
BILAflor® 500 TOPline: 48 Stk./Paket = 1,680 m², 49 Pakete/Pal. = 82,320 m²
 48 pieces/pack = 1.680 m², 49 packs/pallet = 83.320 m² | 48 pieces/pack = 18.083 sq ft, 49 packs/pallet = 886.085 sq ft

Für Fußbodenheizung geeignet $R_T=0,078\text{ m}^2\text{K/W}$ | **BILAflor® 500 5.5:** $R_T=0,087\text{ m}^2\text{K/W}$
 Suitable for underfloor heating $R_T=0.078\text{ m}^2\text{K/W}$ | **BILAflor® 500 5.5:** $R_T=0.087\text{ m}^2\text{K/W}$



PRODUKT-HIGHLIGHTS | PRODUCT HIGHLIGHTS

Das hochwertige 2-Schicht Parkett **BILAflor®** vereint die Vorteile eines Klebparketts mit jenen eines Fertigparketts und verfügt über eine Trägerschicht aus Fichten-Rifts, während Sperrholz-Einleimer an den Stirnseiten für eine stabile Verbindungsstruktur sorgen.

The high-quality 2-layer parquet **BILAflor®** combines all advantages of glue-down parquet with those of engineered parquet. The bottom layer made of rift-grained spruce and plywood bands on the front edges ensure a stable connection construction.

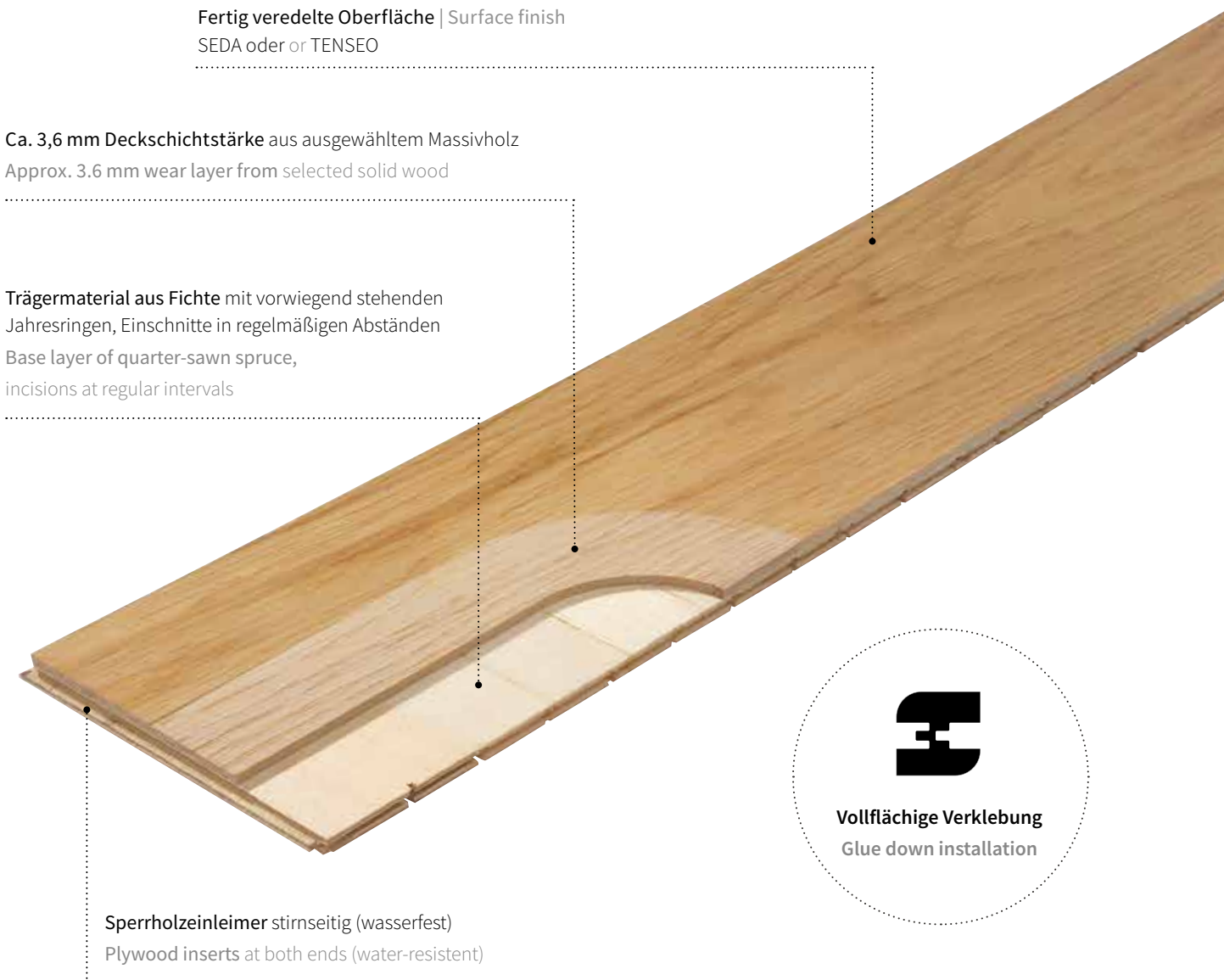

Fertig veredelte Oberfläche | Surface finish
SEDA oder or TENSEO

Ca. 3,6 mm Deckschichtstärke aus ausgewähltem Massivholz
Approx. 3.6 mm wear layer from selected solid wood

Trägermaterial aus Fichte mit vorwiegend stehenden Jahresringen, Einschnitte in regelmäßigen Abständen
Base layer of quarter-sawn spruce, incisions at regular intervals

Sperrholzeinleimer stirnseitig (wasserfest)
Plywood inserts at both ends (water-resistant)



Vollflächige Verklebung
Glue down installation

+ **Hochwertige Verlegung** durch Verkleben auf Estrich und fußbodentauglichen Holzwerkstoffplatten
High-quality glue down installation on screed and on wooden composite subfloor

+ **Vollflächige Verklebung**
Glue down installation

+ **Optimal für die Verlegung auf Fußbodenheizung**
Wärmedurchlasswiderstand: $R_T = 0,078 \text{ m}^2\text{K/W}$
Ideally suited for underfloor heating
thermal insulation resistance: $R_T = 0.078 \text{ m}^2\text{K/W}$

+ **Ausbleiben von Abrissfugen** durch Versiegelung der einzelnen Riemen
A finished surface refinement avoids pulling down joints

Alle „ca.“ - Angaben definieren sich als Toleranz von $\pm 10\%$. Values prefixed by „approx.“ signify a tolerance of $\pm 10\%$.



VERLEGEMUSTER | INSTALLATION PATTERNS



BILAflor® 500 | EICHE ASTIG | OAK KNOTTY | NATURA

Fischgrät* | Herringbone*
BILAflor® 500 / 1000

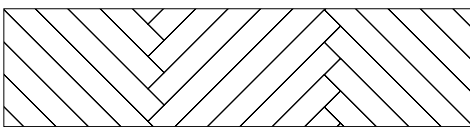

Doppel-Fischgrät* | Double Herringbone*
BILAflor® 500 / 1000

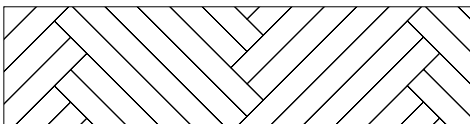

Dreifach - Zopf* | Triple Herringbone*
BILAflor® 500 / 1000

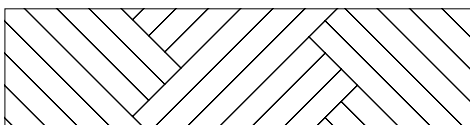

Naturriemen | Irregular Pattern
Für alle **BILAflor®** Produkte. For all **BILAflor®** products.

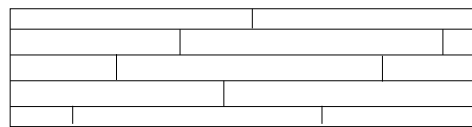

Riemenverband | Brick Pattern
Für alle **BILAflor®** Produkte. For all **BILAflor®** products.

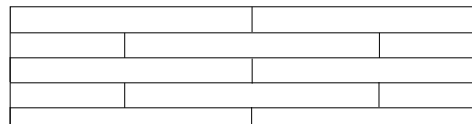

Alle Produkte sind miteinander kombinierbar.
All products can be combined with one another.
* = **BILAflor® 1000** auf Anfrage / on request

HIGHLIGHTS PRODOTTI | PRINCIPAUX AVANTAGES DU PRODUIT

Il pregiato parquet a 2 strati **BILAflor®** riunisce i vantaggi di un parquet incollato e di un parquet prefinito e dispone di uno strato portante in abete rigatino, mentre gli inserti in compensato incollati sul taglio di testa assicurano una robusta struttura di raccordo.

Le parquet **BILAflor®** à 2 couches de haute qualité combine les avantages d'un parquet collé avec ceux d'un parquet fini et comporte une couche porteuse en 'rifts' d'épicéa, tandis que des colles de contreplaqué sur les faces avant garantissent une structure de liaison solide.

Superficie a vista prefinita pronta all'uso | Surface finition
SEDA o ou TENSEO

Strato superiore realizzato in massello selezionato, spessore 3,6 mm circa
Couche d'usure: env. 3,6 mm

Supporto in legno di abete rosso, con gli anelli di accrescimento disposti in verticale e con intagli a distanza regolare
Matériau porteur en épicéa avec cernes annuels principalement debout, incisions à intervalles réguliers

Nelle testate rinforzo incassato in compensato (resistente all'acqua)
Contreplaqué collé sur le côté frontal (résistantes à l'eau)

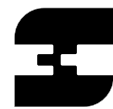

Mediante incollaggio a superficie intera
Collage en plein

- + **Posa di qualità** con incollaggio su massetto e pannelli in fibre di legno per pavimento
Pose de haute qualité en collant sur une chape ou un plancher en bois adaptées.
- + **Mediante incollaggio a superficie intera**
Collage en plein
- + **Ideale per riscaldamento a pavimento**, resistenza alla conduzione del calore $RT=0,078 \text{ m}^2\text{K/W}$
Optimal pour la pose sur une chape avec chauffage au sol: $RT = 0,078 \text{ m}^2\text{K/W}$
- + Assenza di fessurazioni grazie alla sigillatura dei singoli listelli
Absence de joints de rupture grâce au scellement des lanières individuelles

Tutte le indicazioni indicate come "circa" si intendono con tolleranza di $\pm 10\%$.
Toutes les spécifications „approximatives“ sont définies comme une tolérance de $\pm 10\%$.



TIPOLOGIE DI PRODOTTI | TYPES DE PRODUIT

BILAflor® 1200 | **BILA**flor® 28.1200 | 2-listelli | 3-frises

Dimensioni **BILA**flor® 1200: 11 x 120 x 1200 mm
 Dimensions **BILA**flor® 28.1200: 9,5 x 120 x 1200 mm

Posa Mediante incollaggio a superficie intera
 Pose Collage en plein

Confezioni **BILA**flor® 1200: Pacco da 12 listoni pari a 1,728 m², pallet da 63 pacchi pari a 108,860 m²
 12 lames/colis = 1,728 m², 63 colis/palette = 108,860 m²
 Emballage **BILA**flor® 28.1200: Pacco da 14 listoni pari a 2,016 m², pallet da 45 pacchi pari a 90,720 m²
 14 lames/colis = 2,016 m², 45 colis/palette = 90,720 m²

Adatto per riscaldamento a pavimento $R_T=0,078 \text{ m}^2\text{K/W}$ | Convient pour le chauffage au sol $R_T=0,078 \text{ m}^2\text{K/W}$



BILAflor® 1000 | 1-listello | Monolame

Dimensioni 11 x 90 x 1000 mm
 Dimensions

Posa Mediante incollaggio a superficie intera
 Pose Collage en plein

Confezioni Pacco da 24 listoni pari a 2,160 m², pallet da 42 pacchi pari a 90,720 m²
 Emballage 24 lames/colis = 2,160 m², 42 colis/palette = 90,720 m²

Adatto per riscaldamento a pavimento $R_T=0,078 \text{ m}^2\text{K/W}$ | Convient pour le chauffage au sol $R_T=0,078 \text{ m}^2\text{K/W}$



BILAflor® 500 | **BILA**flor® 500 5.5 | **BILA**flor® 500 TOPline lamella larga - 1-listello | Parquet à lamelles sur chants

Dimensioni **BILA**flor® 500: 11 x 70 x 500 mm
 Dimensions **BILA**flor® 500 5.5: 13 x 70 x 500 mm
BILAflor® 500 TOPline: 11 x 70 x 500 mm

Posa Mediante incollaggio a superficie intera
 Pose Collage en plein

Confezioni **BILA**flor® 500: Pacco da 48 listoni pari a 1,680 m², pallet da 49 pacchi pari a 82,320 m²
 48 lames/colis = 1,680 m², 49 colis/palette = 82,320 m²
 Emballage **BILA**flor® 500 5.5: Pacco da 40 listoni pari a 1,400 m², pallet da 49 pacchi pari a 68,600 m²
 40 lames/colis = 1,400 m², 49 colis/palette = 68,600 m²
BILAflor® 500 TOPline: Pacco da 48 listoni pari a 1,680 m², pallet da 49 pacchi pari a 82,320 m²
 48 lames/colis = 1,680 m², 49 colis/palette = 82,320 m²

Adatto per riscaldamento a pavimento $R_T=0,078 \text{ m}^2\text{K/W}$ | **BILA**flor® 500 5.5: $R_T=0,087 \text{ m}^2\text{K/W}$
 Convient pour le chauffage au sol $R_T=0,078 \text{ m}^2\text{K/W}$ | **BILA**flor® 500 5.5: $R_T=0,087 \text{ m}^2\text{K/W}$



SCHEMI DI POSA | SCHÉMA DE POSE



BILAflor® 500 | ROVERE NODATO | CHÊNE NOUEUX | NATURA

Spina di pesce* | À bâtons rompus*

BILAflor® 500 / 1000

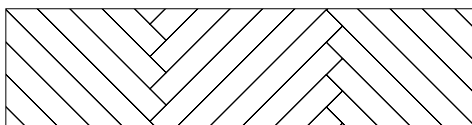

Schema irregolare | Courroies naturelles

Per tutti i prod. **BILAflor®**. | Pour tous les produits **BILAflor®**.

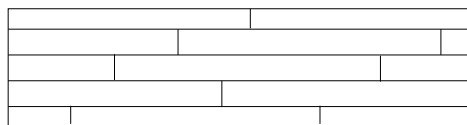

Doppia spina di pesce* | Parquet à doubles bâtons rompus*

BILAflor® 500 / 1000

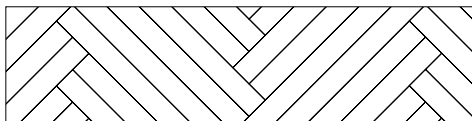

Cassero regolare | Pose à l'anglaise

Per tutti i prod. **BILAflor®**. | Pour tous les produits **BILAflor®**.

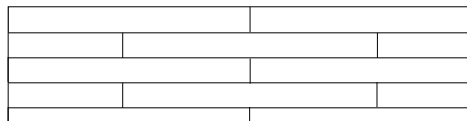

Tripla spina di pesce* | Triple tresse*

BILAflor® 500 / 1000

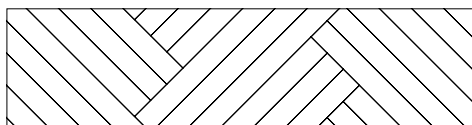

È possibile combinare liberamente tutti i prodotti.
Tous les produits peuvent être combinés ensemble.

* = **BILAflor® 1000** su richiesta / sur demande



BILAflor® 1000 EICHE | OAK | ROVERE | CHÊNE | NATUR NATURA

Verlegemuster FISCHGRÄT | Installation pattern HERRINGBONE | Schema di installazione SPINA DI PESCE | Schéma de pose À BÂTONS ROMPUS

BILAflor[®] 1000

BILAflor® | 1000

Abmessung | Dimensions | Dimensioni | Dimensions

11 x 90 x 1000 mm | 0.43 in x 3.54 in x 3.28 ft

EICHE | OAK | ROVERE | CHÊNE NATUR NATURA

geschliffen | sanded | levigato | poncé

SEDA

26244

TENSEO
CLASSICO

26920

TENSEO
MATT

34637

EICHE | OAK | ROVERE | CHÊNE NATUR BIANCA

geschliffen | sanded | levigato | poncé

SEDA

33227

TENSEO
CLASSICO

-

TENSEO
MATT

34639

EICHE | OAK | ROVERE | CHÊNE NATUR PERLA

geschliffen | sanded | levigato | poncé

SEDA

27577

TENSEO
CLASSICO

-

TENSEO
MATT

34638

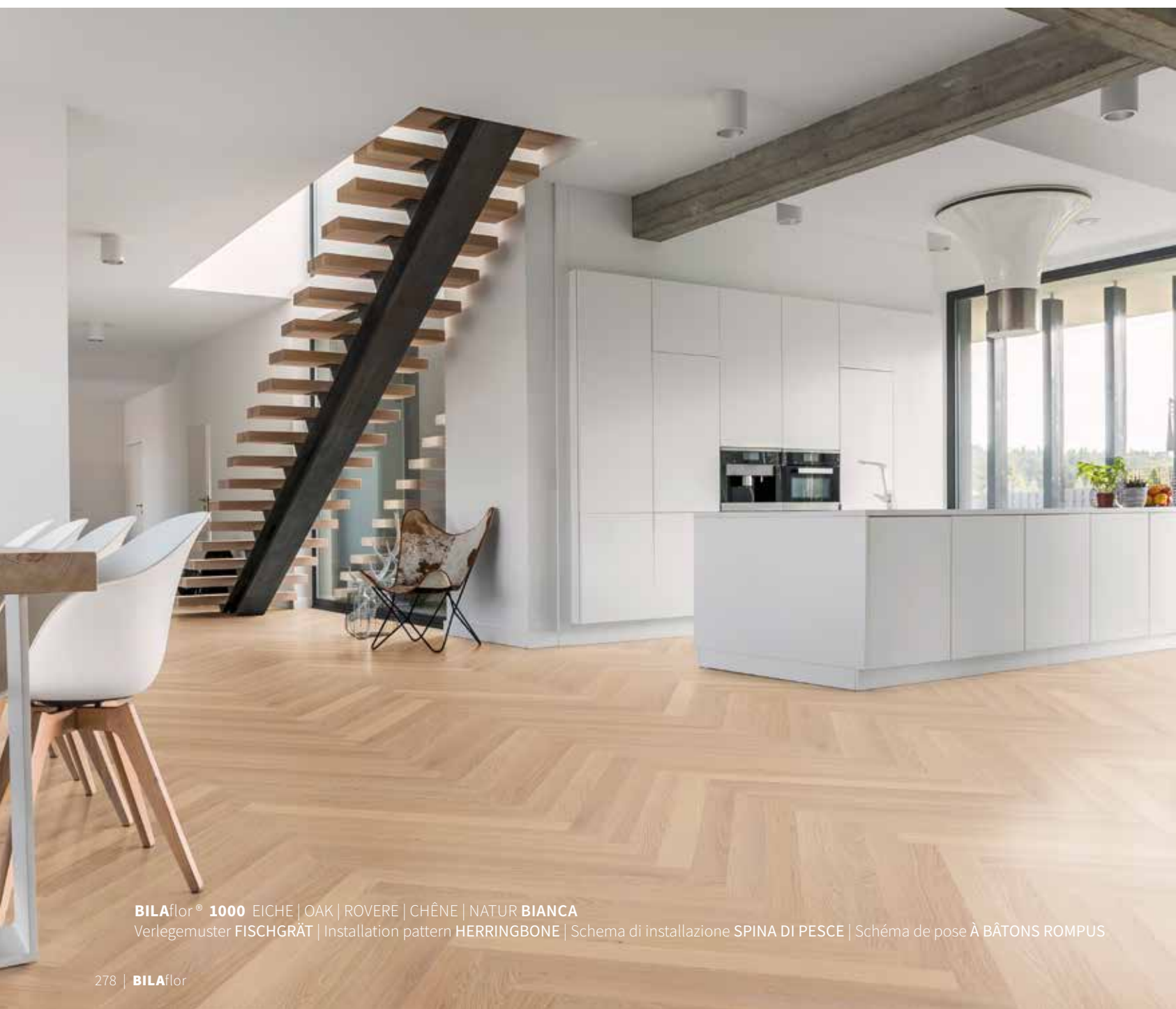

BILAflor® 1000 EICHE | OAK | ROVERE | CHÊNE | NATUR BIANCA

Verlegemuster FISCHGRÄT | Installation pattern HERRINGBONE | Schema di installazione SPINA DI PESCE | Schéma de pose À BÂTONS ROMPUS

EICHE NATUR NATURA

OAK | ROVERE | CHÊNE

BILAFloor® 1000

1-Stab | 1-strip | 1-listello | monolame

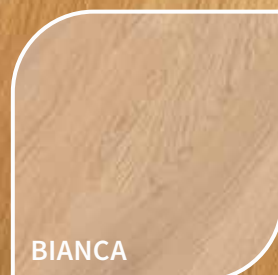

BIANCA

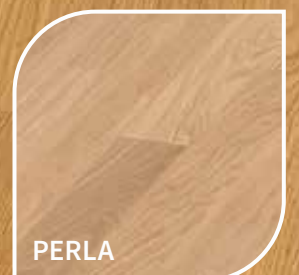

PERLA

BILAflor® | 1000

Abmessung | Dimensions | Dimensioni | Dimensions

11 x 90 x 1000 mm | 0.43 in x 3.54 in x 3.28 ft

EICHE ASTIG | OAK KNOTTY | ROVERE NODATO | CHÊNE NOUEUX NATURA

geschliffen | sanded | levigato | poncé

SEDA

34640

TENSEO
CLASSICO

28817

TENSEO
MATT

-

EICHE ASTIG | OAK KNOTTY | ROVERE NODATO | CHÊNE NOUEUX PERLA

geschliffen | sanded | levigato | poncé

SEDA

26192

TENSEO
CLASSICO

-

TENSEO
MATT

-

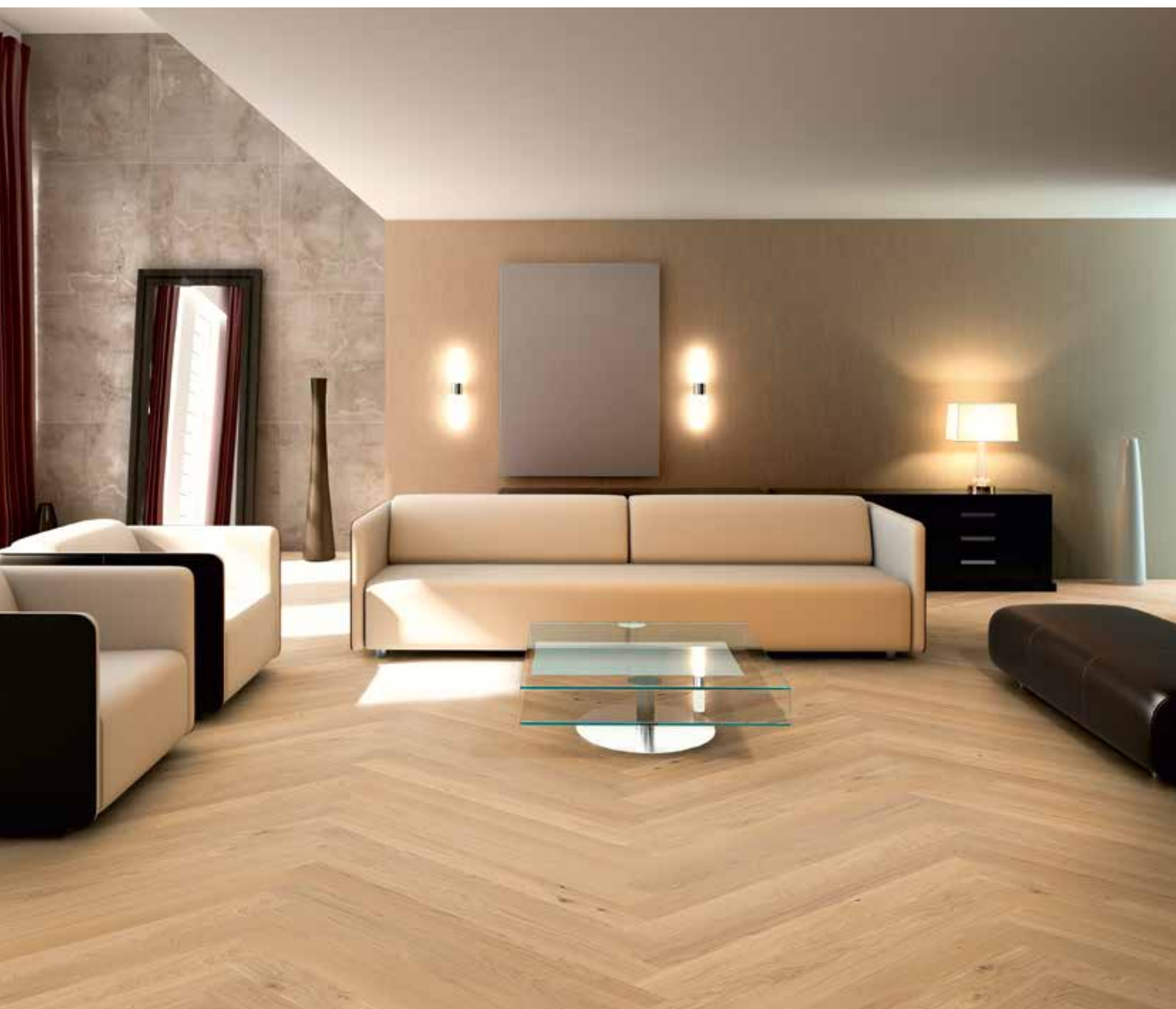

BILAflor® 1000 EICHE ASTIG | OAK KNOTTY | ROVERE NODATO | CHÊNE NOUEUX | PERLA

Verlegemuster FISCHGRÄT | Installation pattern HERRINGBONE | Schema di installazione SPINA DI PESCE | Schéma de pose À BÂTONS ROMPUS

EICHE ASTIG NATURA
OAK KNOTTY | ROVERE NODATO | CHÊNE NOUEUX

BILAflor® 1000

1-Stab | 1-strip | 1-listello | monolame



PERLA

BILAflor® | 1000

Abmessung | Dimensions | Dimensioni | Dimensions

11 x 90 x 1000 mm | 0.43 in x 3.54 in x 3.28 ft

EICHE KERNG. | OAK SMOKED | ROVERE AFFUMICATO | CHÊNE FUMÉ NATUR NATURA

SEDA

TENSEO
CLASSICO

TENSEO
MATT

geschliffen | sanded | levigato | poncé

26162

-

-



BILAflor® 1000 EICHE KERNG. | OAK SMOKED | ROVERE AFFUMICATO | CHÊNE FUMÉ | NATUR NATURA

Verlegemuster FISCHGRÄT | Installation pattern HERRINGBONE | Schema di installazione SPINA DI PESCE | Schéma de pose À BÂTONS ROMPUS



EICHE KERNG. NATUR NATURA
OAK SMOKED | ROVERE AFFUMICATO | CHÊNE FUMÉ

BILAFloor® 1000

1-Stab | 1-strip | 1-listello | monolame

BILAflor® | 1000

Abmessung | Dimensions | Dimensioni | Dimensions

11 x 90 x 1000 mm | 0.43 in x 3.54 in x 3.28 ft

EICHE KERNG. MEDIUM | OAK SMOKED | ROVERE AFFUMICATO | CHÊNE FUMÉ NATURA

SEDA

TENSEO
CLASSICO

TENSEO
MATT

geschliffen | sanded | levigato | poncé

34101

-

-

EICHE KERNG. MEDIUM NATUR NATURA OAK SMOKED | ROVERE AFFUMICATO | CHÊNE FUMÉ

BILAflor® 1000

1-Stab | 1-strip | 1-listello | monolame

BILAflor[®] 500

BILAflor® | 500

Abmessung | Dimensions | Dimensioni | Dimensions

11 x 70 x 500 mm | 0.43 in x 2.73 in x 1.64 ft

EICHE | OAK | ROVERE | CHÊNE NATUR NATURA

geschliffen | sanded | levigato | poncé

SEDA

TENSEO
CLASSICO

TENSEO
MATT

22046

09192

16639

EICHE | OAK | ROVERE | CHÊNE NATUR BIANCA

geschliffen | sanded | levigato | poncé

SEDA

TENSEO
CLASSICO

TENSEO
MATT

22957

24730

26493

EICHE | OAK | ROVERE | CHÊNE NATUR PERLA

geschliffen | sanded | levigato | poncé

SEDA

TENSEO
CLASSICO

TENSEO
MATT

22905

-

-

EICHE | OAK | ROVERE | CHÊNE NATUR NEBLA

geschliffen | sanded | levigato | poncé

SEDA

TENSEO
CLASSICO

TENSEO
MATT

34636

-

-

BILAflor® | 500 5.5

Abmessung | Dimensions | Dimensioni | Dimensions

13 x 70 x 500 mm | 0.51 in x 2.73 in x 1.64 ft

EICHE | OAK | ROVERE | CHÊNE NATUR NATURA

geschliffen | sanded | levigato | poncé

SEDA

TENSEO
CLASSICO

TENSEO
MATT

23179

23287

-



BILAflor® 500 EICH | OAK | ROVERE | CHÊNE | NATUR NEBLA
Verlegemuster FISCHGRÄT | Installation pattern HERRINGBONE
Schema di installazione SPINA DI PESCE | Schéma de pose À BÂTONS ROMPUS

EICHE NATUR NATURA

OAK | ROVERE | CHÊNE

BILAflor® 500 | 5.5

1-Stab | 1-strip | 1-listello | monolame



FISCHGRÄT | HERRINGBONE
SPINA DI PESCE | À BÂTONS ROMPUS

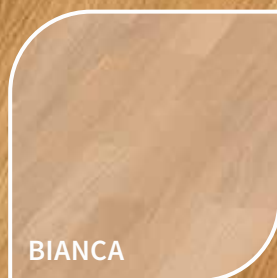

BIANCA

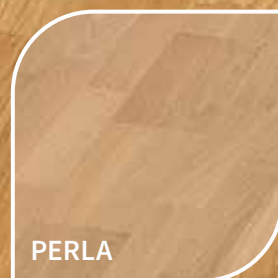

PERLA

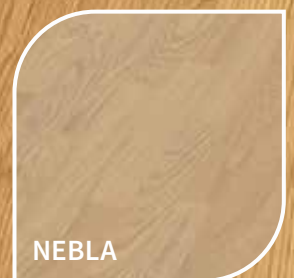

NEBLA

BILAflor® | 500

Abmessung | Dimensions | Dimensioni | Dimensions

11 x 70 x 500 mm | 0.43 in x 2.73 in x 1.64 ft

EICHE | OAK | ROVERE | CHÊNE CLASSIC NATURA

geschliffen | sanded | levigato | poncé

SEDA

TENSEO
CLASSICO

TENSEO
MATT

23025

22946

22865

EICHE | OAK | ROVERE | CHÊNE CLASSIC BIANCA

geschliffen | sanded | levigato | poncé

SEDA

TENSEO
CLASSICO

TENSEO
MATT

23410

-

28106

EICHE | OAK | ROVERE | CHÊNE CLASSIC PERLA

geschliffen | sanded | levigato | poncé

SEDA

TENSEO
CLASSICO

TENSEO
MATT

22960

-

28108

EICHE | OAK | ROVERE | CHÊNE SELECT NATURA

geschliffen | sanded | levigato | poncé

SEDA

TENSEO
CLASSICO

TENSEO
MATT

-

23057

22862

BILAflor® | 500 5.5

Abmessung | Dimensions | Dimensioni | Dimensions

13 x 70 x 500 mm | 0.51 in x 2.73 in x 1.64 ft

EICHE | OAK | ROVERE | CHÊNE CLASSIC NATURA

geschliffen | sanded | levigato | poncé

SEDA

TENSEO
CLASSICO

TENSEO
MATT

23393

26161

-

EICHE SELECT NATURA
OAK | ROVERE | CHÊNE

BILAflor® 500

1-Stab | 1-strip | 1-listello | monolame

EICHE CLASSIC NATURA

OAK | ROVERE | CHÊNE

BILAflor® 500 | 5.5

1-Stab | 1-strip | 1-listello | monolame

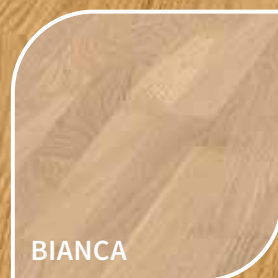

BIANCA



PERLA

BILAflor® | 500

Abmessung | Dimensions | Dimensioni | Dimensions

11 x 70 x 500 mm | 0.43 in x 2.73 in x 1.64 ft

EICHE ASTIG | OAK KNOTTY | ROVERE NODATO | CHÊNE NOUEUX NATURA

SEDA

TENSEO
CLASSICO

TENSEO
MATT

geschliffen | sanded | levigato | poncé

22927

25863

27790

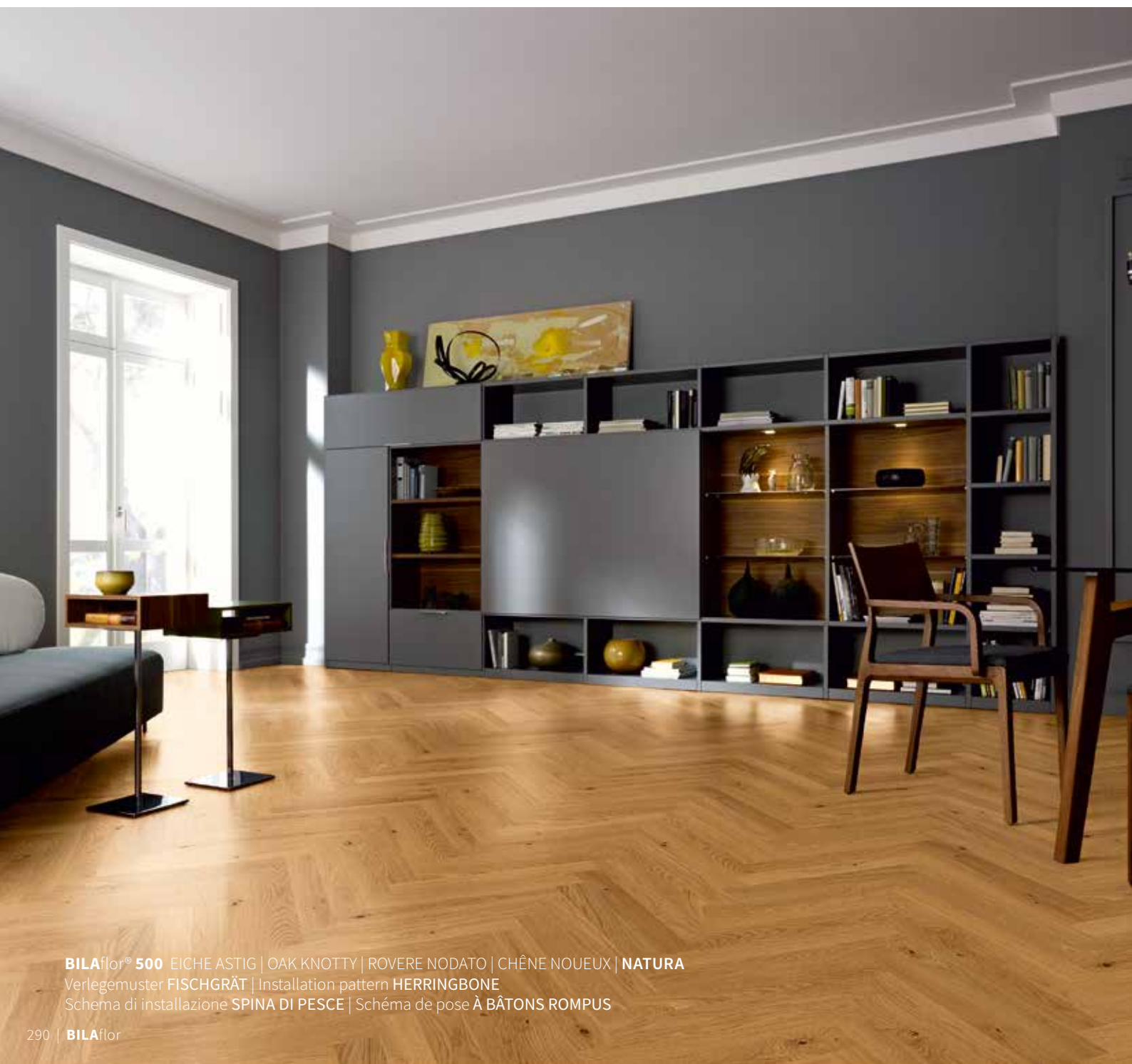

BILAflor® 500 EICHE ASTIG | OAK KNOTTY | ROVERE NODATO | CHÊNE NOUEUX | NATURA

Verlegemuster FISCHGRÄT | Installation pattern HERRINGBONE

Schema di installazione SPINA DI PESCE | Schéma de pose À BÂTONS ROMPUS



EICHE ASTIG NATURA
OAK KNOTTY | ROVERE NODATO | CHÊNE
NOUEUX

BILAflor® 500

1-Stab | 1-strip | 1-listello | monolame

BILAflor® | 500

Abmessung | Dimensions | Dimensioni | Dimensions

11 x 70 x 500 mm | 0.43 in x 2.73 in x 1.64 ft

EICHE | OAK | ROVERE | CHÊNE COUNTRY NATURA

geschliffen | sanded | levigato | poncé

SEDA

23484

TENSEO
CLASSICO

23491

TENSEO
MATT

25062

EICHE | OAK | ROVERE | CHÊNE COUNTRY BIANCA

geschliffen | sanded | levigato | poncé

SEDA

-

TENSEO
CLASSICO

-

TENSEO
MATT

28096



BILAflor® 500 EICHE | OAK | ROVERE | CHÊNE | COUNTRY NATURA
Verlegemuster **FISCHGRÄT** | Installation pattern **HERRINGBONE**
Schema di installazione **SPINA DI PESCE** | Schéma de pose **À BÂTONS ROMPUS**

EICHE COUNTRY NATURA

OAK | ROVERE | CHÊNE

BILAflor® 500

1-Stab | 1-strip | 1-listello | monolame



FISCHGRÄT | HERRINGBONE
SPINA DI PESCE | À BÂTONS ROMPUS

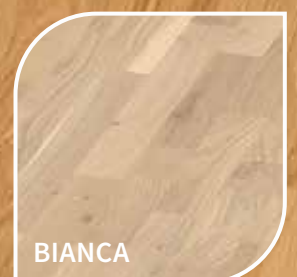

BIANCA

BILAflor® | 500

Abmessung | Dimensions | Dimensioni | Dimensions

11 x 70 x 500 mm | 0.43 in x 2.73 in x 1.64 ft

EICHE KERNG. MEDIUM | OAK SMOKED | ROVERE AFFUMICATO | CHÊNE FUMÉ NATUR NATURA

geschliffen | sanded | levigato | poncé

SEDA

23053

TENSEO
CLASSICO

27271

TENSEO
MATT

-

BILAflor® | 500 5.5

Abmessung | Dimensions | Dimensioni | Dimensions

13 x 70 x 500 mm | 0.51 in x 2.73 in x 1.64 ft

EICHE | OAK | ROVERE | CHÊNE STRUKTUR NATURA

geschliffen | sanded | levigato | poncé

SEDA

23481

TENSEO
CLASSICO

-

TENSEO
MATT

-

EICHE STRUKTUR NATURA OAK | ROVERE | CHÊNE

BILAflor® 500 5.5

1-Stab | 1-strip | 1-listello | monolame

EICHE KERNG. MEDIUM NATUR NATURA
OAK SMOKED | ROVERE AFFUMICATO | CHÊNE FUMÉ

BILAflor® 500

1-Stab | 1-strip | 1-listello | monolame

BILAflor® | 500

Abmessung | Dimensions | Dimensioni | Dimensions

11 x 70 x 500 mm | 0.43 in x 2.73 in x 1.64 ft

EICHE KERNG. | OAK SMOKED | ROVERE AFFUMICATO | CHÊNE FUMÉ NATUR NATURA

SEDA

TENSEO
CLASSICO

TENSEO
MATT

geschliffen | sanded | levigato | poncé

23467

23514

23318



BILAflor® 500 EICHE KERNG. | OAK SMOKED | ROVERE AFFUMICATO | CHÊNE FUMÉ | NATUR NATURA

Verlegemuster **FISCHGRÄT** | Installation pattern **HERRINGBONE**

Schema di installazione **SPINA DI PESCE** | Schéma de pose **À BÂTONS ROMPUS**

EICHE KERNG. NATUR NATURA
OAK SMOKED | ROVERE AFFUMICATO | CHÊNE FUMÉ

BILAflor® 500

1-Stab | 1-strip | 1-listello | 1-lame

FISCHGRÄT | HERRINGBONE
SPINA DI PESCE | À BÂTONS ROMPUS

BILAflor® | 500

Abmessung | Dimensions | Dimensioni | Dimensions

11 x 70 x 500 mm | 0.43 in x 2.73 in x 1.64 ft

NUSS AMI. | BLACK WALNUT | NOCE AMI. | NOYER D'AMÉRIQUE NATUR NATURA

SEDA

TENSEO
CLASSICO

TENSEO
MATT

geschliffen | sanded | levigato | poncé

23868

23646

-

NUSS AMI. NATUR NATURA
BLACK WALNUT | NOCE AMI. | NOYER D'AMÉRIQUE

BILAFloor® 500

1-Stab | 1-strip | 1-listello | monolame

BILAflor® | 500

Abmessung | Dimensions | Dimensioni | Dimensions

11 x 70 x 500 mm | 0.43 in x 2.73 in x 1.64 ft

NUSS AMI. | BLACK WALNUT | NOCE AMI. | NOYER D'AMÉRIQUE STRUKTUR NATURA

SEDA

TENSEO
CLASSICO

TENSEO
MATT

geschliffen | sanded | levigato | poncé

23562

-

-



BILAflor® 500 NUSS AMI. | BLACK WALNUT | NOCE AMI. | NOYER D'AMÉRIQUE | STRUKTUR NATURA

Verlegemuster **FISCHGRÄT** | Installation pattern **HERRINGBONE**

Schema di installazione **SPINA DI PESCE** | Schéma de pose **À BÂTONS ROMPUS**

NUSS AMI. STRUKTUR NATURA

BLACK WALNUT | NOCE AMI. | NOYER D'AMÉRIQUE

BILAFloor® 500

1-Stab | 1-strip | 1-listello | monolame

FISCHGRÄT | HERRINGBONE
SPINA DI PESCE | À BÂTONS ROMPUS

BILAflor® | 500

Abmessung | Dimensions | Dimensioni | Dimensions

11 x 70 x 500 mm | 0.43 in x 2.73 in x 1.64 ft

AHORN CAN. | HARD MAPLE | ACERO CAN. | ÉRABLE DU CANADA NATUR NATURA

SEDA

TENSEO
CLASSICO

TENSEO
MATT

geschliffen | sanded | levigato | poncé

23326

23292

-

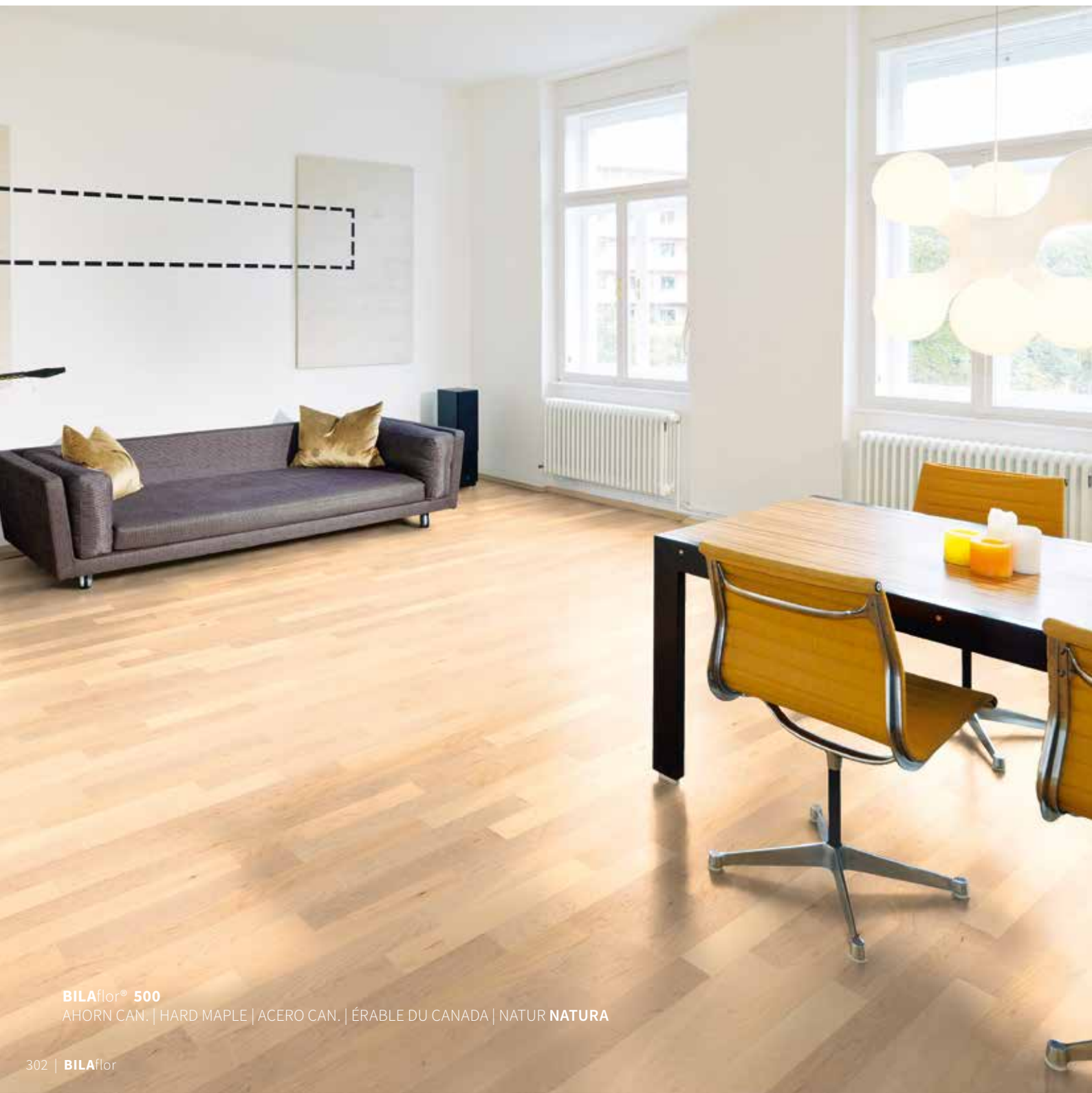

BILAflor® 500

AHORN CAN. | HARD MAPLE | ACERO CAN. | ÉRABLE DU CANADA | NATUR NATURA



AHORN CAN. NATUR NATURA
HARD MAPLE | ACERO CAN. | ÉRABLE DU CANADA

BILAflor® 500

1-Stab | 1-strip | 1-listello | monolame

BILAflor® | 500

Abmessung | Dimensions | Dimensioni | Dimensions

11 x 70 x 500 mm | 0.43 in x 2.73 in x 1.64 ft

ESCHE | ASH | FRASSINO | FRÊNE NATUR NATURA

geschliffen | sanded | levigato | poncé

SEDA

26022

TENSEO
CLASSICO

23706

TENSEO
MATT

-

ESCHE | ASH | FRASSINO | FRÊNE CLASSIC NATURA

geschliffen | sanded | levigato | poncé

SEDA

-

TENSEO
CLASSICO

28002

TENSEO
MATT

-

ESCHE CLASSIC NATURA ASH | FRASSINO | FRÊNE

BILAflor® 500

1-Stab | 1-strip | 1-listello | monolame

ESCHE | ASH | FRASSINO | FRÊNE STRUKTUR NATURA

geschliffen | sanded | levigato | poncé

SEDA

25962

TENSEO
CLASSICO

-

TENSEO
MATT

-

ESCHE STRUKTUR NATURA ASH | FRASSINO | FRÊNE

BILAflor® 500

1-Stab | 1-strip | 1-listello | monolame



ESCHE NATUR NATURA
ASH | FRASSINO | FRÊNE

BILAflor® 500

1-Stab | 1-strip | 1-listello | monolame

BILAflor® | 500

Abmessung | Dimensions | Dimensioni | Dimensions

11 x 70 x 500 mm | 0.43 in x 2.73 in x 1.64 ft

BUCHÉ GED. | BEECH STEAMED | FAGGIO EVAP. | HÊTRE ÉTUVÉ **NATUR NATURA**

geschliffen | sanded | levigato | poncé

SEDA

23469

TENSEO
CLASSICO

22577

TENSEO
MATT

28114

BUCHÉ GED. | BEECH STEAMED | FAGGIO EVAP. | HÊTRE ÉTUVÉ **STRUKTUR NATURA**

geschliffen | sanded | levigato | poncé

SEDA

28116

TENSEO
CLASSICO

-

TENSEO
MATT

-

BUCHÉ GEDÄMPFT STRUKTUR NATURA BEECH STEAMED | FAGGIO EVAP. | HÊTRE ÉTUVÉ

BILAflor® 500

1-Stab | 1-strip | 1-listello | monolame

BUCHE GEDÄMPFT NATUR NATURA
BEECH STEAMED | FAGGIO EVAP. | HÊTRE ÉTUVÉ

BILAflor® 500

1-Stab | 1-strip | 1-listello | monolame

BILAflor® | 500

Abmessung | Dimensions | Dimensioni | Dimensions

11 x 70 x 500 mm | 0.43 in x 2.73 in x 1.64 ft

KIRSCH EUR. GED. | CHERRY EUR. STEAMED | CILIEGIO EUR. EVAP. | CERISIER D'EUROPE ÉTUVÉ
NATUR NATURA

geschliffen | sanded | levigato | poncé

SEDA

TENSEO
CLASSICO

TENSEO
MATT

25278

23346

-

KIRSCH EUR. GED. | CHERRY EUR. STEAMED | CILIEGIO EUR. EVAP. | CERISIER D'EUROPE ÉTUVÉ
STRUKTUR NATURA

geschliffen | sanded | levigato | poncé

SEDA

TENSEO
CLASSICO

TENSEO
MATT

26024

28117

-

KIRSCH EUR. GED. STRUKTUR NATURA CHERRY EUR. STEAMED | CILIEGIO EUR. EVAP. | CERISIER D'EUROPE ÉTUVÉ

BILAflor® 500

1-Stab | 1-strip | 1-listello | monolame

KIRSCH EUR. GED. NATUR NATURA
CHERRY EUR. STEAMED | CILIEGIO EUR. EVAP. | CERISIER D'EUROPE ÉTUVÉ

BILAFloor® 500

1-Stab | 1-strip | 1-listello | monolame

BILAflor® | 500

Abmessung | Dimensions | Dimensioni | Dimensions

11 x 70 x 500 mm | 0.43 in x 2.73 in x 1.64 ft

IROKO | KAMBALA

geschliffen | sanded | levigato | poncé

SEDA

22882

TENSEO
CLASSICO

27513

TENSEO
MATT

-

MERBAU | INTSIA

geschliffen | sanded | levigato | poncé

SEDA

28119

TENSEO
CLASSICO

24910

TENSEO
MATT

-

IROKO KAMBALA

BILAflor® 500

1-Stab | 1-strip | 1-listello | monolame

MERBAU INTSIA

BILAflor® 500

1-Stab | 1-strip | 1-listello | monolame

BILAflor[®] 28.1200

BILAflor® | 28.1200

Abmessung | Dimensions | Dimensioni | Dimensions

9,5 x 120 x 1200 mm | 0.37 in x 4.72 in x 3.94 ft

EICHE | OAK | ROVERE | CHÊNE CLASSIC NATURA

geschliffen | sanded | levigato | poncé

| SEDA | TENSEO CLASSICO | TENSEO MATT |
|------|--------------------|----------------|
| - | - | 20615 |

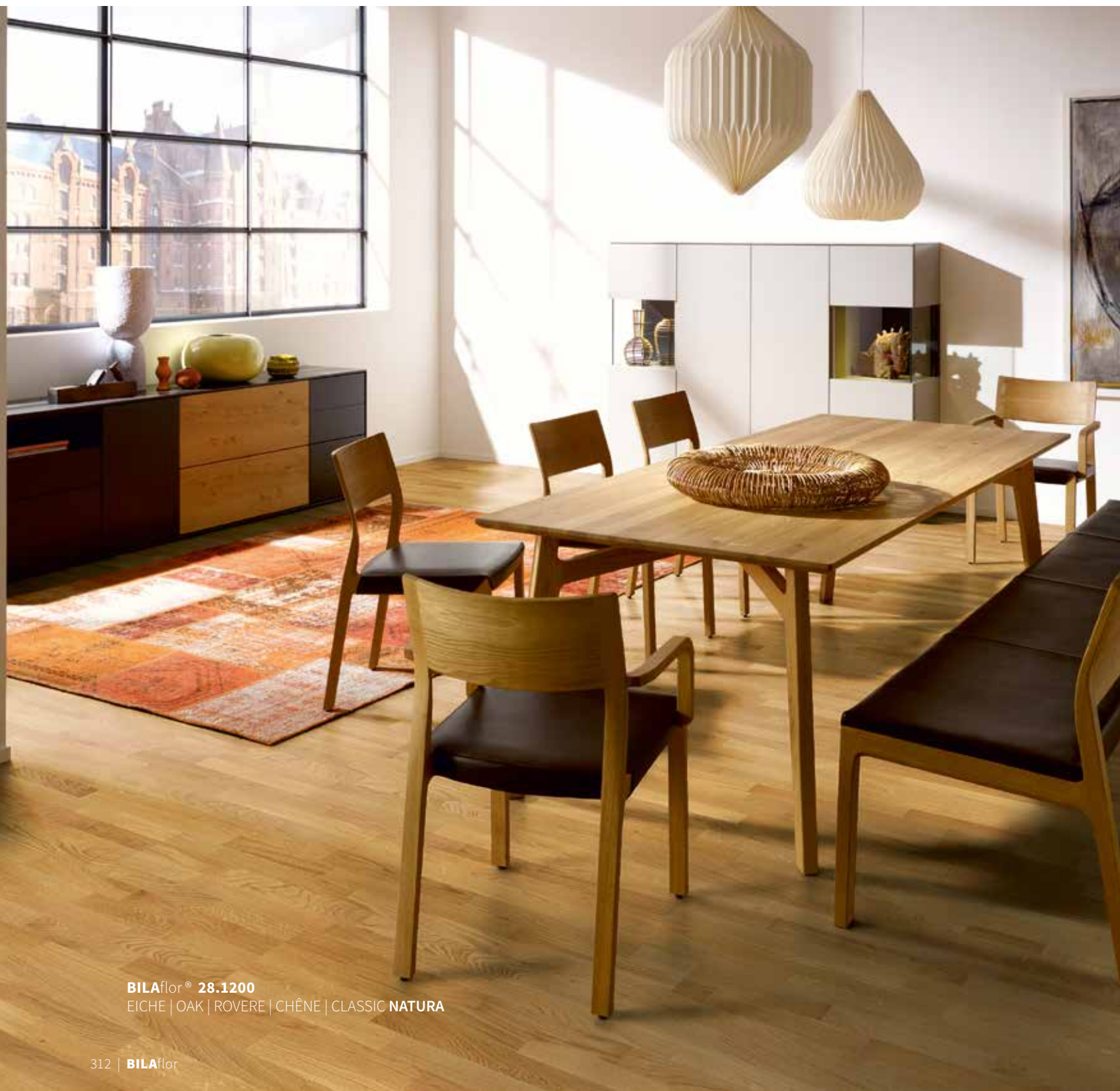

BILAflor® 28.1200

EICHE | OAK | ROVERE | CHÊNE | CLASSIC NATURA



EICHE CLASSIC NATURA
OAK | ROVERE | CHÊNE

BILAflor® 28.1200

2-Stab | 2-strip | 2-listelli | 2-frises

BILAflor® | 28.1200 2-Stab | 2-strip | 2-listelli | 2-frises

Abmessung | Dimensions | Dimensioni | Dimensions

9,5 x 120 x 1200 mm | 9.5 x 120 x 1200 mm | 0.37 in x 4.72 in x 3.94 ft

EICHE | OAK | ROVERE | CHÊNE COUNTRY NATURA

SEDA

TENSEO
CLASSICO

TENSEO
MATT

geschliffen | sanded | levigato | poncé

-

-

19678



BILAflor® 28.1200

EICHE | OAK | ROVERE | CHÊNE | COUNTRY NATURA



EICHE COUNTRY NATURA
OAK | ROVERE | CHÊNE

BILAflor® 28.1200

2-Stab | 2-strip | 2-listelli | 2-frises



PFLEGE UND ZUBEHÖR

CARE AND ACCESSORIES

PULIZIA + ACCESSORI

ENTRETIEN + ACCESSOIRES



PFLEGE & REINIGUNG CARE & MAINTENANCE.

DAS GOLD DES WALDES THE GOLD OF THE FOREST

Unser Herz schlägt für Parkett, das „Gold des Waldes“, wie wir es nennen. Daher sind wir stets bemüht innovative Produkte mit größter Sorgfalt zu produzieren, um Ihnen über viele Jahrzehnte hinweg erstklassige Qualitätsprodukte bieten zu können.

Nicht minder wichtig ist uns jedoch auch, wie es mit unserem „Gold“ weitergeht, wenn dieses vom Wald weiter zu uns und schlussendlich in Ihrem Zuhause zu Boden gebracht wird.

Aus diesem Grund haben wir uns selbstverständlich auch intensiv mit der optimalen Reinigung und Pflege Ihres Parkettbodens befasst, sollte dieser eines Tages stärker gefordert werden und dadurch eine Extraportion Pflege benötigen. So können all die positiven Eigenschaften Ihres Lieblingsparketts über viele Jahre erhalten bleiben.

Our hearts beat for parquet - „the gold of the forest“ - as we like to call it. This is why we constantly endeavor to create innovative products with the greatest care in order to be able to offer you first-class quality products that will give you pleasure over many decades.

To us at least of equal importance is, what's happening with our „gold“ once it left our factory and is finally brought to your homes.

For that reason we were also intensively engaged in developing the perfect care and maintenance for your parquet floor once it requires an extra portion of care.

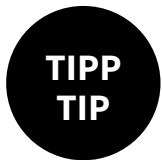

AUSDAUERNDER FLO_R. | DURABLE FLO_R.

Zum Erhalt einer schönen Optik und zum Schutz der Holzoberfläche sind mechanische Beschädigungen nach Möglichkeit zu vermeiden. Es empfiehlt sich das Auslegen von Fußmatten im Eingangsbereich. Sand und Schmutzteile sofort mit einem Besen entfernen. Versehen Sie Ihre beweglichen Möbel mit Parkett-Filzgleitern und verwenden Sie für Parkett geeignete Stuhlrollen für Bürossessel. Lassen Sie keine nassen Gegenstände auf dem Parkettboden liegen. Um das Reinigungsergebnis gut beurteilen zu können, sind Reinigungsversuche an stark verschmutzten Flächen an unauffälligen Stellen zu testen. Verwenden Sie keine stark alkalischen Reiniger oder Säuren, diese können das Holz irreversibel verfärben.

To preserve the beautiful look of your parquet floor and protect it's surface please avoid mechanical damages wherever possible. To avoid scratches and serious damages it is recommended to place mats in the entrance area and remove sand and grit with a broom immediately. Equip your movable furniture with felt gliders and use special rolls for wooden floors on office chairs. Do not leave any wet items on your parquet floor. To assess results properly, try out care and/or cleaning procedures in an inconspicuous place before applying the product.

PULIZIA E MANUTENZIONE. ENTRETIEN ET NETTOYAGE.



ORO DEL BOSCO L'OR DE LA FORÊT

I parquet sono la nostra passione, tanto che li abbiamo battezzati “oro del bosco”. Sono la dimostrazione dell’impegno e della cura che dedichiamo costantemente, ormai da decenni, alla realizzazione di prodotti ineccepibili dal punto di vista qualitativo.

Altrettanto importante, riteniamo l’intera filiera del nostro “oro”, da quando lascia il bosco, a quando giunge a noi e, infine, prosegue verso le vostre case, trasformato in pavimento. Per questo motivo, ci siamo occupati a fondo anche dell’ottimale pulizia e manutenzione del vostro parquet, qualora questo dovesse, un giorno, avere esigenze maggiori e richiedere attenzioni particolari.

Così le pregiate qualità del vostro parquet preferito possono rimanere inalterate per moltissimi anni.

Nos cœurs battu pour le parquet, „l’or de la forêt“, comme nous l’appelons. Par conséquent, nous nous efforçons toujours de fabriquer avec le plus grand soin des produits innovants afin de pouvoir vous proposer des articles de première qualité pour plusieurs décennies.

Néanmoins, il n’est pas moins important pour nous de savoir comment notre „or“ perdurera quand il sera ramené de la forêt vers nous et finalement chez vous.

Pour cette raison, nous avons bien entendu aussi travaillé de manière intensive sur le nettoyage et l’entretien optimale de votre parquet si un jour il devait être sollicité davantage et nécessiter ainsi une dose supplémentaire d’entretien. Ainsi, toutes les qualités positives de votre parquet préféré peuvent être conservées pendant de nombreuses années.



**CONSIGLI
CONSEIL**

FLO_R MANTENIMENTO. | FLO_R POUR L'ENDURANCE.

Per mantenere un bell’aspetto e proteggere la superficie del legno, bisogna cercare di evitare il più possibile danni meccanici. Si consiglia di disporre un tappetino vicino all’ingresso e rimuovere subito con una scopa eventuale sporco o sabbia. Posiziona dei feltrini sotto ai mobili e, se ne hai, utilizza delle sedie da ufficio con ruote adatte al parquet. Non lasciare oggetti bagnati sul pavimento. Prima di utilizzare un prodotto nuovo, ricordati di effettuare un test di prova in un angolo nascosto del parquet. Non usare detergenti alcalini forti o acidi, possono scolorire irreversibilmente il legno.

Afin de conserver une belle apparence et de protéger la surface du bois, il convient d’éviter autant que possible les dommages mécaniques. Il est recommandé de disposer des tapis de sol dans la zone de l’entrée. Enlevez immédiatement le sable et les particules de saleté avec un balai. Munissez vos meubles mobiles de patins en feutre de parquet et utilisez des roulettes de siège pour les fauteuils de bureau adaptées au parquet. Ne laissez pas d’objets mouillés sur le parquet. Afin de pouvoir bien évaluer le résultat du nettoyage, vous devez effectuer des tests de nettoyage sur des surfaces très encrassées et dans des endroits peu visibles. N’utilisez pas de nettoyeurs alcalins forts ni d’acides: ils peuvent décolorer le bois de manière irréversible.

TENSEO



BONA SPRAY MOP

 Mit dem Bona Spray Mop werden die Reinigung und die Pflege Ihres Parkettbodens ein Kinderspiel. Nicht nur ist der Spray Mop ergonomisch gestaltet und leicht zu verwenden, sondern er kann auch schnell zusammengebaut und mit der speziell entwickelten Reinigerkartusche leicht nachgefüllt werden. Einfach aufsprühen und wischen! Ein Nachwischen ist nicht nötig.

 The Bona Spray Mop enables you to clean and maintain your wooden floor in a sweep. Ergonomic and simple to use, the Spray Mop is quick to assemble and refill with the specially developed Bona floor cleaner cartridge. Forget filling up a bucket and adding concentrate - just spray and clean! No polishing required.

 Bona Spray Mop rende la pulizia e la manutenzione del tuo parquet un gioco da ragazzi. Lo Spray Mop non è solo progettato ergonomicamente e facile da usare, ma può anche essere rapidamente assemblato e ricaricato con l'apposita cartuccia detergente. Basta spruzzare e pulire! Non è necessario passare due volte.

 Le balai vaporisateur Bona fait du nettoyage et de l'entretien de votre parquet un jeu d'enfant. Le Spray Mop est non seulement conçu de façon ergonomique et facile à utiliser, mais il peut également être assemblé et rempli facilement avec la cartouche de nettoyage spécialement conçue. Il suffit de vaporiser et d'essuyer! Inutile de rincer.

Grundsätzlich wird trocken mit einem Staubsauger oder Weichhaarbesen gereinigt.

E_Grundsätzlich wird trocken mit einem Staubsauger oder Weichhaarbesen gereinigt.

Di base si consiglia la pulizia a secco con aspirapolvere o scopa

Fondamentalement, on effectue un nettoyage à sec avec un aspirateur ou un balai à poils doux.



SEDA



CARE BOY



Mit dem Careboy von Scheucher erleben Sie eine neue und komfortable Art der effizienten und innovativen Reinigung und Pflege Ihrer geölt/gewachsten Parkettböden. Es handelt sich hierbei um eine multifunktionale, kabellose Polier- und Reinigungsmaschine für den routinemäßigen Gebrauch in Verwendung mit unseren abgestimmten Reinigungs- und Pflegeprodukten Parkett Care und Parkett Cleaner.



With the Careboy from Scheucher you will experience a new and comfortable way of efficient and innovative cleaning and care of your oiled / waxed parquet floors. It is a multifunctional, cordless waxer and cleaner for the routine use together with our compatible products Parquet Care and Parquet Cleaner.



Con Careboy di Scheucher sperimenta un nuovo modo di prenderti cura in maniera efficiente e confortevole del tuo parquet oliato/cerato. Si tratta di una macchina wireless multifunzione per la lucidatura e la pulizia ordinaria del pavimento, da utilizzare con i nostri prodotti appositi Parquet Care e Parkett Cleaner.



Avec le Careboy de Scheucher, vous découvrirez un nouveau moyen de nettoyage et d'entretien commode, innovant et efficace pour vos parquets huilés/cirés. Il s'agit d'une machine de polissage et de nettoyage multifonctionnelle sans fil à utiliser de manière routinière avec nos produits de nettoyage et d'entretien coordonnés Parkett Care et Parkett Cleaner.

- + Einfache und innovative Reinigung & Pflege | Easy and innovative cleaning & care
Pulizia e cura semplici e innovative | Nettoyage et entretien simples et innovants
- + Kabelloser Akkubetrieb | Cordless battery mode
Funzionamento della batteria senza cavo | Fonctionnement sur batterie sans fil
- + Doppelantrieb | Dual drive | Doppia unità | Double propulseurs
- + Speziell gestaltete Düse und Sprühung auf Knopfdruck
Specially designed nozzle, spraying at the touch of a button
Ugello e spray controllati con un pulsante
Buse et spray spécialement conçus pour une simple pression sur un bouton
- + Kontrollierte Sprühmenge | Controlled spraying quantity
Getto controllato | Quantité de pulvérisation contrôlée
- + Schutz vor übermäßiger Nässe Ihres Parkettbodens | Protects your floor from over-wet | Protegge il pavimento da una quantità eccessiva d'acqua
Protection contre l'humidité excessive de votre parquet
- + Minimaler Wasserbedarf | Minimum water consumption
Minimo impiego d'acqua | Besoin minimum en eau
- + Bis zu 100° schwenkbares Gelenk | Pivoting joint up to 100°
Giunto snodato fino a 100° | Joint pivotant jusqu'à 100°
- + Eingebaute LED Beleuchtung für dunkle Bereiche | Built-in LED lighting for dark areas | Con luci LED incorporate, illuminano angoli e aree scure
Éclairage DEL intégré pour les zones sombres
- + Geräuscharm | Low-noise | Silenzioso | Silencieux





STAIR BOX.

TRITTSTUFEN

Das Profi-System für eine höhere Wertschöpfung. Treppen einfach digital ausmessen. Ohne Schablonen. Einfache Datenübermittlung direkt von der Baustelle.

STAIR TREADS

The professional system for a greater added value. Measure stairs simply digitally. Without stencils. Simple data transfer from job site directly to Scheucher.

Bei der **STAIR**box handelt es sich um ein System, das es ganz einfach ermöglicht, Stiegen und Treppenaufgänge digital auszumessen und auch die mit dem Boden in Einklang stehenden, montagefertigen Parkettelemente gleich direkt über Scheucher zu beziehen.

STAIRbox is a system, that simply enables the digital measurement of stairs and staircases as well as – in addition – the direct purchase of parquet elements ready for assembly from Scheucher.

TRITTSTUFEN STAIR-TREADS

ALLE HOLZARTEN | ALL WOOD TYPES

Trittstufen aller Art – egal, welche Grundform oder Beschaffenheit – im selben Look wie der Parkett werden mit **STAIR**box im Handumdrehen bequem möglich.

STAIRbox makes it possible to create all types of stair treads quickly and easily – irrespective of the basic form or configuration – with the same appearance as the parquet.

STIRNBRETT FASCIA BOARDS

ALLE HOLZARTEN | ALL WOOD TYPES

FEINPUTZ WEISS | WHITE FINISHING COAT

MDF WEISS DECKEND | WHITE-PAINTED MDF

Auch Stirnbretter, die dem verlegten Parkett aufs Haar gleichen und sich harmonisch ins Gesamtbild einfügen, stellen durch die **STAIR**box kein Problem mehr dar.

What is more, fascia boards that are identical to the installed parquet and blend harmoniously into the overall view are no longer a problem, thanks to **STAIR**box.



PEDATA

Il sistema professionale con un enorme valore aggiunto. Misura facilmente le scale in modo digitale. Senza modelli. Semplice trasmissione dei dati direttamente dal cantiere.

ESCALIERS

Le système professionnel pour une plus forte valeur ajoutée. Mesurer simplement les escaliers numériquement. Sans modèles. Transmission simple des données directement depuis le chantier.

STAIR BOX.



STAIRbox è un sistema che semplifica la misurazione digitale delle scale e permette di ricevere direttamente da Scheucher degli elementi finiti e pronti per essere montati.

La **STAIR**box est un système qui facilite la mesure numérique des escaliers et des cages d'escaliers et qui permet de commander les éléments de parquet prêts à être installés et compatibles avec le sol directement parmi Scheucher.

PREDATA MARCHES D'ESCALIER

TUTTE LE ESSENZE | TOUTES VARIETES DE BOIS

Grandini di qualsiasi tipo, indipendentemente dalla forma o dalla conformazione, nello stesso aspetto del parquet, sono possibili facilmente con **STAIR**box in un batter d'occhio.

Marches de toute nature - quels que soient leur forme de base ou leur état - dans le même aspect que le parquet : avec **STAIR**box, c'est commodément possible en un rien de temps.

FRONTALINI CONTRE-MARCHES

TUTTE LE ESSENZE | INTONACO BIANCO

MDF BIANCO COPRENTE

TOUTES VARIETES DE BOIS | ENDUIT FIN BLANC

MDF LAQUE BLANC OPAQUE

Perfino i pannelli frontali, che devono essere perfettamente uguali al parquet posato e armoniosamente in linea con l'ambiente circostante, per Stairbox non rappresentano alcun problema.

Même les contre-marches qui ressemblent comme deux gouttes d'eau au parquet posé et s'intègrent harmonieusement avec l'ensemble, ne posent plus de problèmes avec la **STAIR**box.

SPORTS FLO_R.



EASYFIT



- + Nur drei verschiedene Elemente ermöglichen eine extrem schnelle und einfache Installation
Only 3 different elements guarantee a fast and easy installation
Solo 3 diversi elementi danno la possibilità di un montaggio semplice e veloce
Seuls trois éléments différents permettent une installation extrêmement rapide et facile
- + Ausgezeichnete Resultate bei der Prüfung durch das Österr. Institut für Sporttechnologie:
EN 14904 : 2006 und DIN V 18032-2, eine Norm mit einer der höchsten Anforderungen Europas
Excellent results at the tests of the Austrian Institute for Sports Technologies:
EN 14904 : 2006 and DIN 18032-2, a standard with one of the highest requirements in Europe
Eccezionali risultati ottenuti dai test condotti presso l'Istituto Austriaco per la Tecnologia dello Sport:
EN 14904 : 2006 e ÖISS ÖNORM B 2608 04/2006: una delle norme dai requisiti più restrittivi in Europa
Excellents résultats lors de l'examen par l'Institut Autrichien de technologie du sport:
EN 14904 : 2006 et DIN V 18032-2, une norme répondant à l'une des exigences les plus strictes en Europe
- + **WOODflor NOVOLOC® 5G 182 3-Stab** oder **BILAflor® 1200** mit 7-facher Versiegelung TENSEO Classico
WOODflor NOVOLOC® 5G 182 3-Strip or **2-Strip BILAflor® 1200** with 7-layer sealing TENSEO Classico
3-strati **WOODflor NOVOLOC® 182 3-Strip** o 2-strati **BILAflor® 1200** verniciatura TENSEO Classico a 7 strati
WOODflor NOVOLOC® 5G 182 à 3 lames ou **BILAflor R 1200** avec 7 couches de scellement TENSEO Classico
- + Vollflächige Konstruktion für sehr gute Schalleigenschaften | Construction for excellent sound behavior
Costruzione a superficie completa per caratteristiche acustiche ottimali
Construction intégrale pour de très bonnes propriétés sonores
- + Sehr niedrige Aufbauhöhe – ideal für nachträglichen Einbau | Very low construction height – ideal for retrofit installation
Altezza di posa molto bassa - ideale per posa successiva | Très faible hauteur de montage - idéal pour la pose a posteriori
- + Sehr gutes Rutschverhalten ohne zusätzliche Oberflächenbehandlung vor Ort
Very good sliding behavior without any additional surface treatment on-site
Sdrucchiolevolezza ottimale, senza ulteriore trattamento delle superfici posate
Très bonnes performances de glissement sans traitement de surface supplémentaire sur site
- + Unempfindlich, umweltfreundlich und pflegeleicht | Robust, environmentally friendly and easy to maintain
Inalterabile, Ecologico e di facile cura | Insensible, écologique et facile à nettoyer

OLYMPIC

- + Schnelle und einfache Installation durch wenige verschiedene Elemente und einem hohen Grad der Vorfertigung im Werk
Fast and simple installation due to low number of different parts and a high degree of pre-fabrication
Facile e veloce installazione in cantiere, grazie all'uniformità degli elementi e a un alto grado di prefabbricazione
Installation rapide et facile avec peu d'éléments différents et un haut degré de préfabrication en usine
- + Ausgezeichnete Resultate bei der Prüfung durch das Österr. Institut für Sporttechnologie:
EN 14904 : 2006 und OISS ÖNORM B 2608 04/2006: eine Norm mit einer der höchsten Anforderungen Europas
Excellent results according to the Austrian Institute for Sports Technologies:
EN 14904 : 2006 and OISS ÖNORM B 2608 04/2006, a standard with one of the highest requirements in Europe
Eccezionali risultati ottenuti dai test condotti presso l'Istituto Austriaco per la Tecnologia dello Sport:
EN 14904 : 2006 e ÖISS ÖNORM B 2608 04/2006: una delle norme dai requisiti più stringenti in Europa
Excellents résultats lors de l'examen par l'Institut Autrichien de technologie du sport:
EN 14904 : 2006 et OISS ÖNORM B 2608 04/2006: une norme répondant à l'une des exigences les plus strictes en Europe
- + **BILAflor® 500 5.5** mit 5,5 mm Nutzschiicht und 7-facher Versiegelung TC
BILAflor® 500 5.5 with a 5.5 mm wear layer and 7-layer sealing TC
BILAflor® 500 5.5 con spessore utile di 5,5 mm e verniciatura Top a 7 strati
BILAflor® 500 5.5 avec couche d'usure de 5,5 mm et 7 couches de scellement TC
- + Unempfindlich, widerstandsfähig, umweltfreundlich & pflegeleicht
Robust, durable, environmentally friendly and easy to maintain
Inalterabile e resistente, Ecologico e di facile cura | Insensible, résistant, respectueux de l'environnement et facile d'entretien
- + Variable Aufbauhöhe | Variable construction height | Altezza di posa in opera variabile | Hauteur de montage variable
- + Sehr stabile Konstruktion durch geringe Auflagerabstände
Extremely solid construction due to very short distances between supports
Struttura molto stabile, grazie alle limitate distanze di appoggio
Construction très stable en raison des faibles distances des supports
- + Sehr gutes Rutschverhalten ohne zusätzliche Oberflächenbehandlung vor Ort
Very good sliding behavior without additional surface treatment on site
Sdrucchiolevolezza ottimale, senza ulteriore trattamento delle superfici posate
Très bonnes performances de glissement sans traitement de surface supplémentaire sur site



RAUM KLIMA. ROOM CLIMATE.

Das Behaglichkeitsdiagramm zeigt, bei welcher Kombination von relativer Luftfeuchte und Raumtemperatur sich die überwiegende Mehrheit der Menschen in Innenräumen wohlfühlt.

This „feel comfortable“ chart for indoor room climate demonstrates the combination of relative humidity and room temperature where the overwhelming majority feels comfortable in indoor rooms.

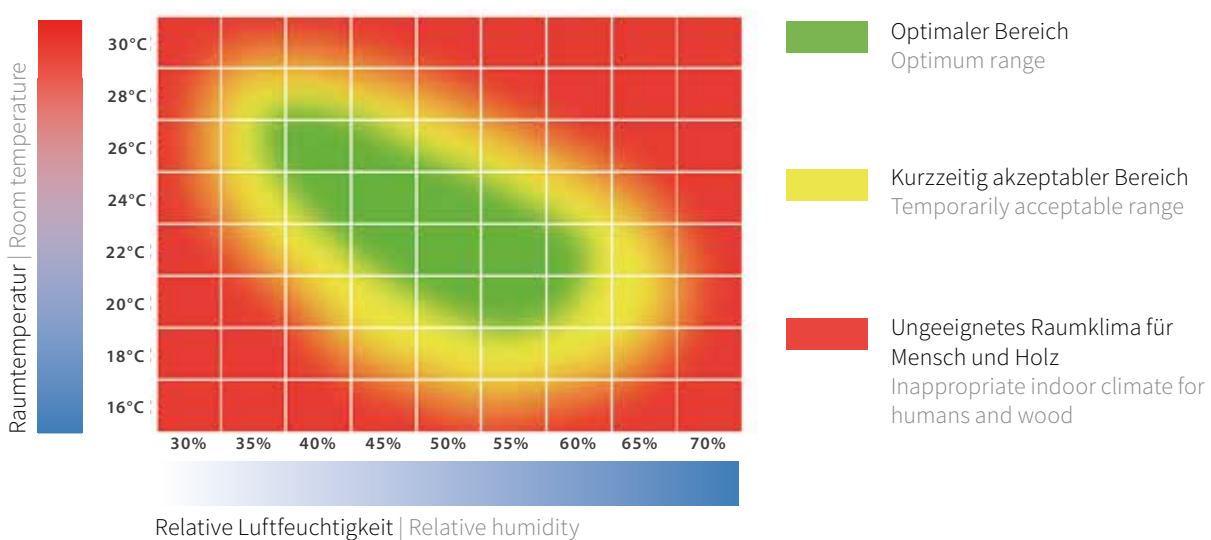

EN 15251:2012 „Eingangsparameter für das Raumklima“ empfiehlt für ein gesundes Raumklima eine jahreszeitlich bedingte relative Luftfeuchte von ca. 30 % bis ca. 65 %. In diesem Bereich zeigen sich die natürlichen holztypischen Erscheinungen wie Fugen, Risse oder Schüsselungen in mäßiger Ausprägung. Bei längerfristigen Abweichungen kann es zu gesundheitlichen Beeinträchtigungen und in Bezug auf Holzfußböden/Parkett zu übermäßigen Veränderungen von deren Erscheinungsbildern, wie zum Beispiel größeren Verformungen, Fugen- oder Rissbildungen, kommen. Holz als natürlicher Werkstoff reagiert auf Änderungen der relativen Luftfeuchte stärker als auf Temperaturänderungen.

Der Schlüssel zum Erfolg liegt in der Einhaltung der richtigen Luftfeuchtigkeit!

Das bedingt neben einer regelmäßigen Reinigung und Pflege zumeist eine leistungsgerechte Luftbefeuchtung in der Heizperiode. Hierzu werden Kaltverdunster mit integrierter Entkeimung empfohlen. Der Einbau einer Fidbox registriert über Jahre das Raumklima unter und im Parkettboden und kann bequem per Handy-App ausgelesen werden. So haben Sie jahrzehntelange Freude an Ihrem hochwertigen Parkettboden aus dem Hause Scheucher.

EN 15251:2012 „Input parameters for indoor climate“ recommends a seasonally caused relative humidity of approx. 30 % to 65 % for a healthy room climate. In this range, natural characteristics of wood like gaps, minor cracks or warpage of your parquet floor may occur in a moderate degree. In case of long-term deviations, health impairments or excessive changes in the appearance of your hardwood floor, like big deformations, big gaps and cracks may occur. Wood as a natural material reacts more sensitively to changes of the relative humidity than to changes of temperature.

Therefore the key to success lies in the observance of an optimum relative humidity of your indoor air!

This generally requires periodic cleaning and maintenance of your parquet floor as well as an appropriate air humidification in the heating season. We therefore recommend cold humidifiers with an integrated sterilization system. The installation of Fidbox records your climate above and under your parquet floor over many years and can be conveniently monitored by mobile app. Paying attention to these important factors will guarantee pleasure over decades with your high-quality parquet floor from Scheucher.

CLIMA CONFORTEVOLE. CLIMAT DE BIEN-ÊTRE.

Il grafico del comfort mostra la combinazione di umidità relativa e temperatura ambiente nella quale la maggioranza delle persone si sente a proprio agio in ambienti chiusi.

Le graphique de confort montre la combinaison d'humidité relative et de température ambiante qui met la grande majorité des gens à l'aise à l'intérieur.

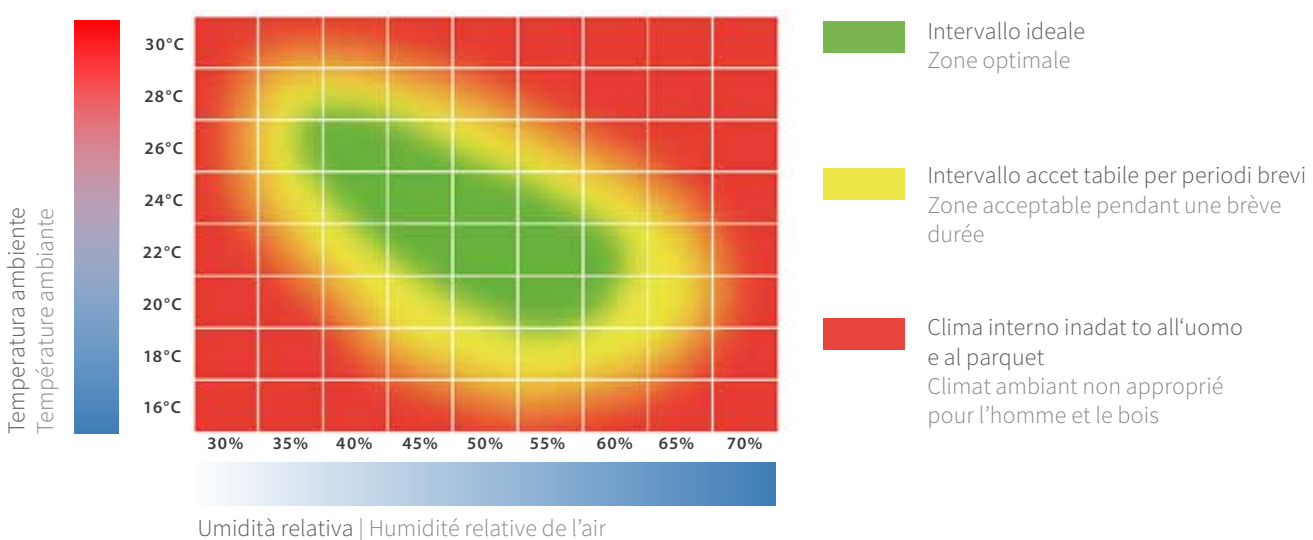

Per avere un clima interno salubre, la norma EN 15251:2012 „Parametri di input relativi all'ambiente interno“ consiglia un'umidità relativa dell'aria compresa tra ca. il 30% e ca. il 65%, a seconda della stagione. In questo intervallo si manifestano in misura notevole tutti i fenomeni tipici del legno quali fughe, fessurazioni o imbarcamenti. In caso di prolungata divergenza da tali valori possono insorgere problemi di salute e, per quel che riguarda i parquet, eccessivi cambiamenti estetici, come ad es. notevoli deformazioni, formazione di fughe o fessurazioni. Essendo un materiale naturale, il legno reagisce maggiormente alle variazioni dell'umidità relativa che della temperatura.

Portare il riscaldamento a pavimento a temperature eccessive rappresenta un problema in primo luogo per la correlata riduzione dell'umidità relativa e per la conseguente eccessiva asciugatura del legno. La chiave del successo sta nel mantenimento dell'umidità dell'aria tra il 30% e il 65%, cosa che richiede in genere una giusta umidificazione nel periodo in cui l'impianto di riscaldamento è in funzione. Mantenere il giusto livello di umidità dell'aria vi permetterà, dunque, di godervi nei decenni il vostro prezioso parquet Scheucher.

La norme EN 15251: 2012 „Paramètres d'entrée pour le climat intérieur“ recommande une humidité relative relative saisonnière d'environ 30 % à environ 65 % pour un climat ambiant sain. Dans cette plage, les phénomènes naturels du bois tels que joints, fissures ou intersections atteignent un degré modéré. En cas de divergences à long terme, il peut en résulter des effets néfastes sur la santé et, en ce qui concerne les parquets/parquets en bois, des modifications excessives de leur apparence, telles que des déformations majeures, des fissures, peuvent se produire. Le bois en tant que matériau naturel réagit plus fortement aux changements d'humidité relative qu'aux changements de température.

La clé du succès réside dans le maintien de la bonne humidité! En plus du nettoyage et des entretiens réguliers, cela nécessite généralement une humidification de l'air pendant la saison de chauffage. A cet effet, des évaporateurs froids avec stérilisation intégrée sont recommandés. L'installation d'une Fidbox enregistre, au fil des années, le climat intérieur sous et dans le parquet et peut être facilement lue via une application pour téléphone mobile. Vous profitez ainsi de décennies de plaisir avec votre parquet de haute qualité de Scheucher.



SCHEUCHER®

Scheucher Holzindustrie GmbH
Zehensdorf 100 | 8092 Mettersdorf

Niederlassung Wien Branch Vienna
Zetschegasse 9 | 1230 Wien Vienna

info@scheucherparkett.at
www.scheucherparkett.at

